

N° de série  Nom de la ville  Nom de la rue  Vitesse autorisée :  Km/h

### Nombre de véhicules par plage horaire

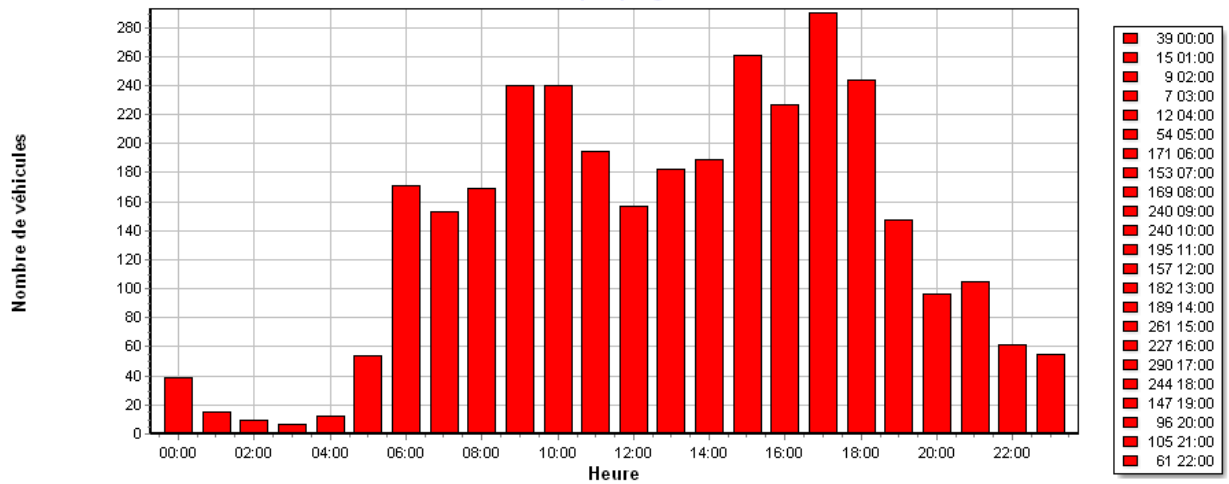

Période : du Mardi 08/08/2023 au Lundi 14/08/2023

Nombre de valeurs mesurées ..... 3318  
 Vitesse moyenne ..... 36 Km/h  
 85% de véhicule roule entre ..... 0 et 42 Km/h  
 Vitesse maximale..... 59 Km/h

Véhicules roulant à une vitesse comprise entre :  
 0 et 254 Km/h

Plage horaire de passage des véhicules :  
 entre 00:00 heure et 23:59 heure

Jours de passage des véhicules :  
 Lundi, Mardi, Mercredi, Jeudi, Vendredi, Samedi, Dimanche

N° de série  Nom de la ville  Nom de la rue  Vitesse autorisée :  Km/h

### Nombre de véhicules par plage horaire

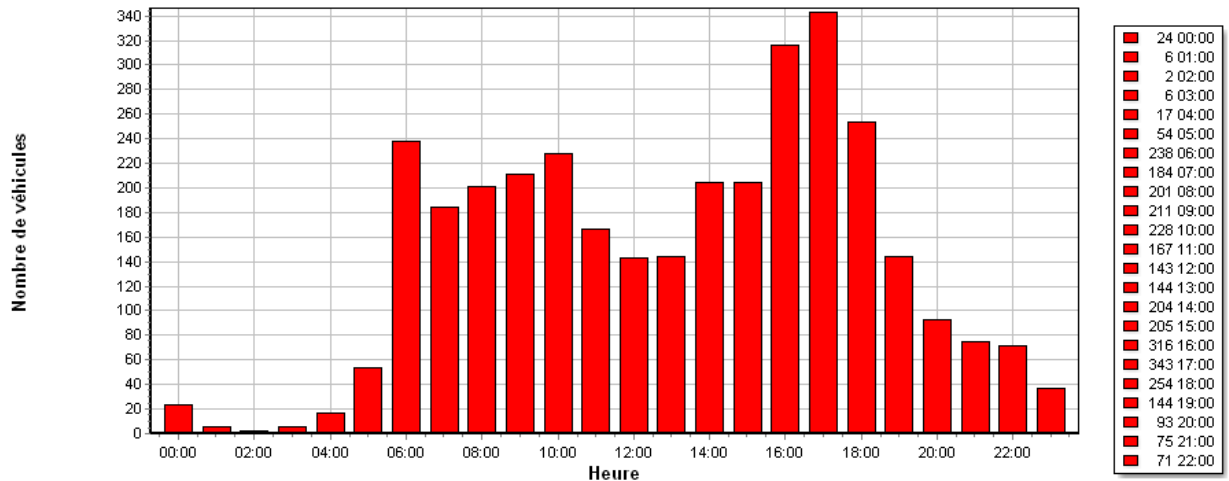

Période : du Mardi 15/08/2023 au Lundi 21/08/2023

Nombre de valeurs mesurées ..... 3367  
 Vitesse moyenne ..... 36 Km/h  
 85% de véhicule roule entre ..... 0 et 42 Km/h  
 Vitesse maximale..... 65 Km/h

Véhicules roulant à une vitesse comprise entre :  
 0 et 254 Km/h

Plage horaire de passage des véhicules :  
 entre 00:00 heure et 23:59 heure

Jours de passage des véhicules :  
 Lundi, Mardi, Mercredi, Jeudi, Vendredi, Samedi, Dimanche

N° de série  Nom de la ville  Nom de la rue  Vitesse autorisée :  Km/h

### Nombre de véhicules par plage horaire

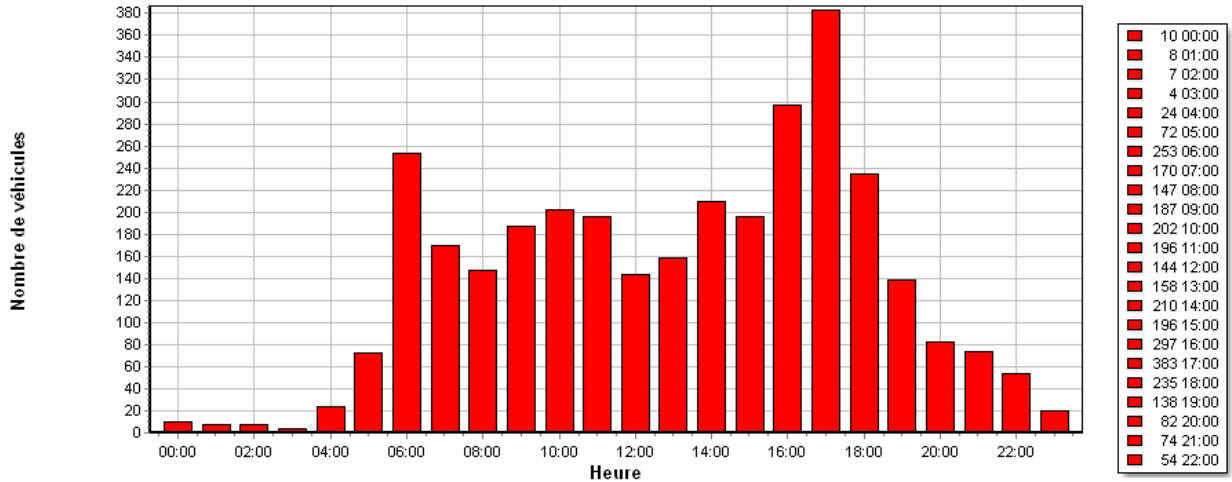

Période : du Mardi 22/08/2023 au Lundi 28/08/2023	Véhicules roulant à une vitesse comprise entre : 0 et 254 Km/h
Nombre de valeurs mesurées ..... 3271	Plage horaire de passage des véhicules : entre 00:00 heure et 23:59 heure
Vitesse moyenne ..... 37 Km/h	Jours de passage des véhicules : Lundi, Mardi, Mercredi, Jeudi, Vendredi, Samedi, Dimanche
85% de véhicule roule entre ..... 0 et 43 Km/h	
Vitesse maximale ..... 59 Km/h	

N° de série  Nom de la ville  Nom de la rue  Vitesse autorisée :  Km/h

### Analyse hebdomadaire du nombre de véhicules

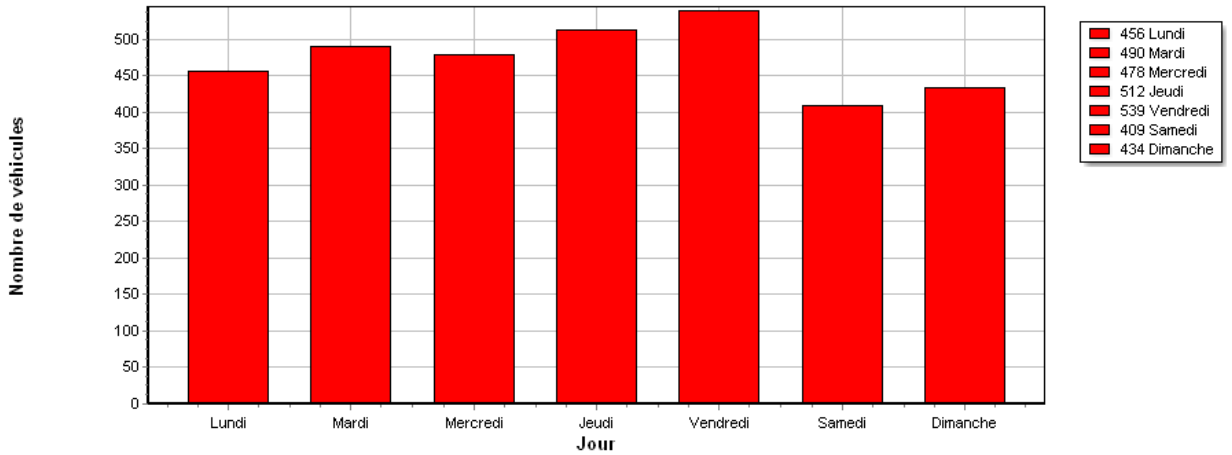

<b>Statistiques</b>	<b>Filtres appliqués sur le diagramme</b>	<b>Commentaires</b>
Période : du Mardi 08/08/2023 au Lundi 14/08/2023	Véhicules roulant à une vitesse comprise entre : 0 et 254 Km/h	
Nombre de valeurs mesurées ..... 3318	Plage horaire de passage des véhicules : entre 00:00 heure et 23:59 heure	
Vitesse moyenne ..... 36 Km/h	Jours de passage des véhicules : Lundi, Mardi, Mercredi, Jeudi, Vendredi, Samedi, Dimanche	
85% de véhicule roule entre ..... 0 et 42 Km/h		
Vitesse maximale ..... 59 Km/h		

N° de série  Nom de la ville  Nom de la rue  Vitesse autorisée :  Km/h

### Analyse hebdomadaire du nombre de véhicules

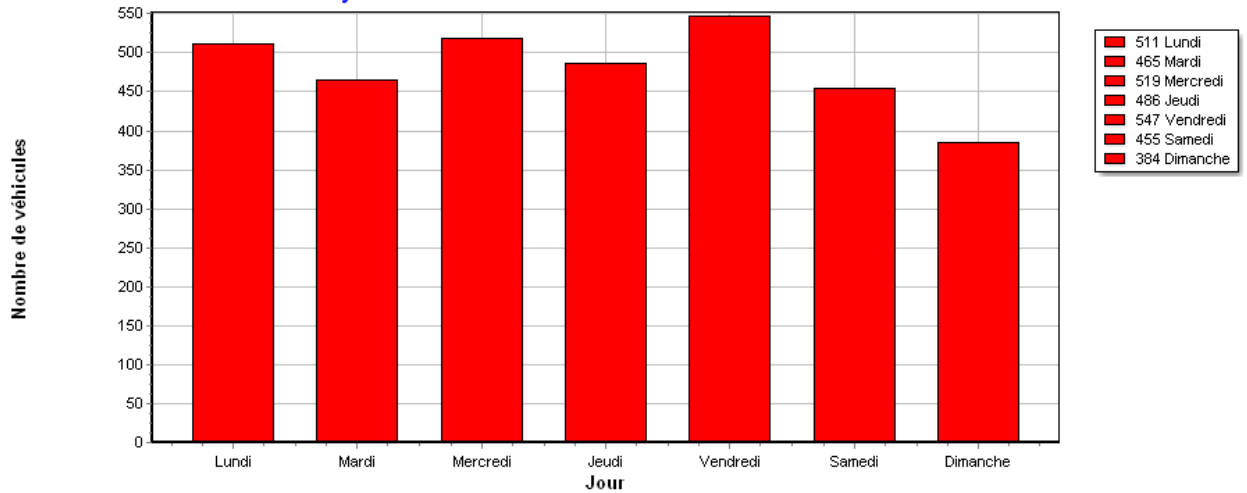

Période : du Mardi 15/08/2023 au Lundi 21/08/2023

Nombre de valeurs mesurées ..... 3367

Vitesse moyenne ..... 36 Km/h

85% de véhicule roule entre ..... 0 et 42 Km/h

Vitesse maximale ..... 65 Km/h

Véhicules roulant à une vitesse comprise entre :  
0 et 254 Km/h

Plage horaire de passage des véhicules :  
entre 00:00 heure et 23:59 heure

Jours de passage des véhicules :

Lundi, Mardi, Mercredi, Jeudi, Vendredi, Samedi, Dimanche

N° de série  Nom de la ville  Nom de la rue  Vitesse autorisée :  Km/h

### Analyse hebdomadaire du nombre de véhicules

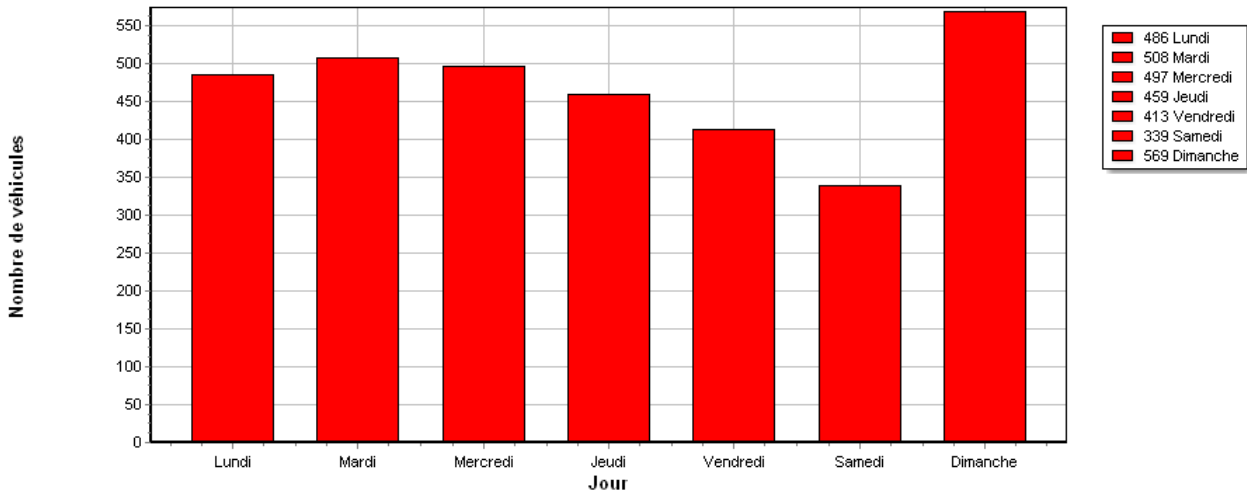

Période : du Mardi 22/08/2023 au Lundi 28/08/2023

Nombre de valeurs mesurées ..... 3271

Vitesse moyenne ..... 37 Km/h

85% de véhicule roule entre ..... 0 et 43 Km/h

Vitesse maximale ..... 59 Km/h

Véhicules roulant à une vitesse comprise entre :  
0 et 254 Km/h

Plage horaire de passage des véhicules :  
entre 00:00 heure et 23:59 heure

Jours de passage des véhicules :

Lundi, Mardi, Mercredi, Jeudi, Vendredi, Samedi, Dimanche

N° de série  Nom de la ville  Nom de la rue  Vitesse autorisée :  Km/h

### Nombre de véhicules par plage de vitesse

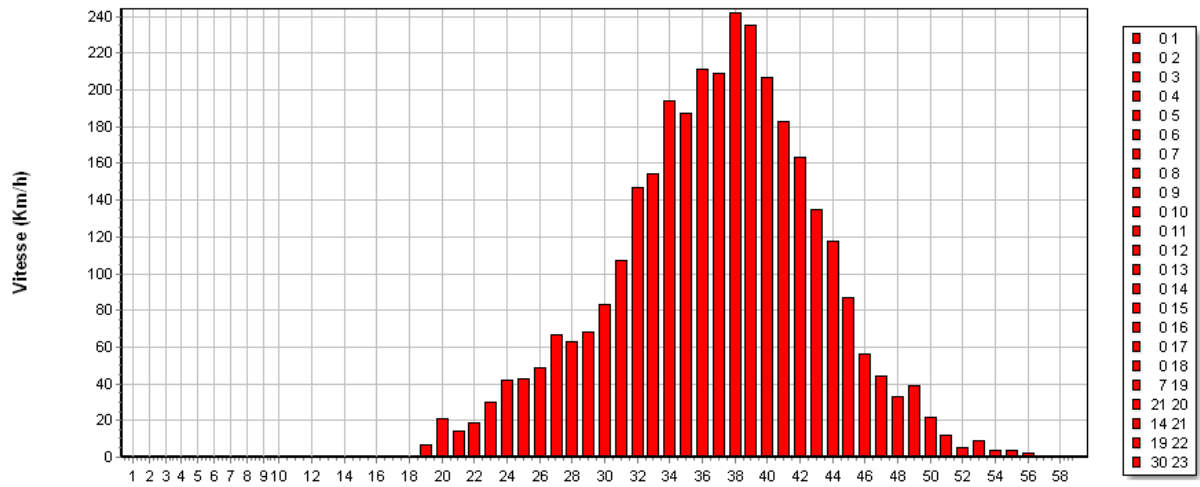

Période : du Mardi 08/08/2023 au Lundi 14/08/2023

Nombre de valeurs mesurées ..... 3318

Vitesse moyenne ..... 36 Km/h

85% de véhicule roule entre ..... 0 et 42 Km/h

Vitesse maximale..... 59 Km/h

Véhicules roulant à une vitesse comprise entre :  
0 et 254 Km/h

Plage horaire de passage des véhicules :  
entre 00:00 heure et 23:59 heure

Jours de passage des véhicules :

Lundi, Mardi, Mercredi, Jeudi, Vendredi, Samedi, Dimanche

N° de série  Nom de la ville  Nom de la rue  Vitesse autorisée :  Km/h

### Nombre de véhicules par plage de vitesse

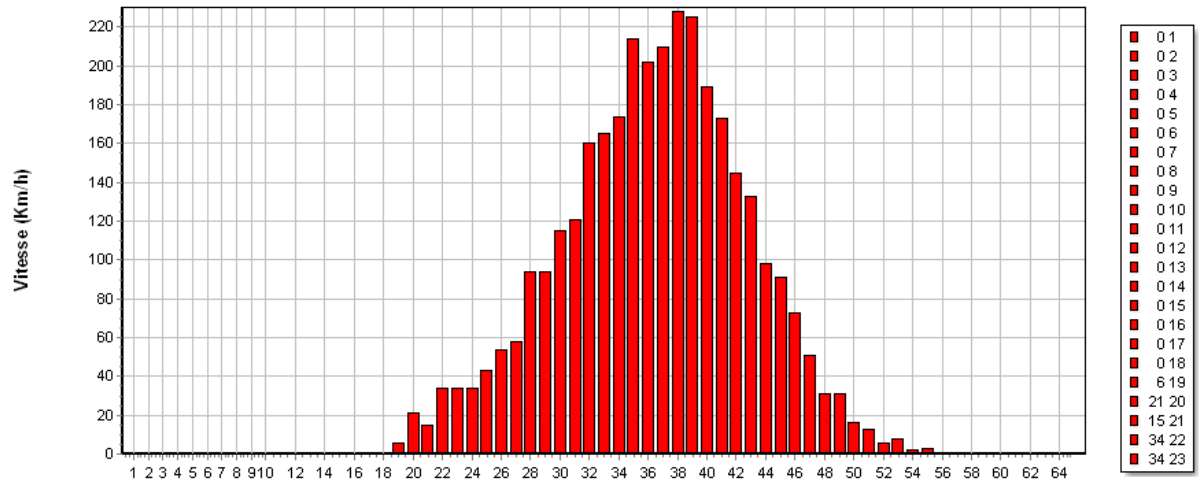

Période : du Mardi 15/08/2023 au Lundi 21/08/2023

Nombre de valeurs mesurées ..... 3367

Vitesse moyenne ..... 36 Km/h

85% de véhicule roule entre ..... 0 et 42 Km/h

Vitesse maximale..... 65 Km/h

Véhicules roulant à une vitesse comprise entre :  
0 et 254 Km/h

Plage horaire de passage des véhicules :  
entre 00:00 heure et 23:59 heure

Jours de passage des véhicules :

Lundi, Mardi, Mercredi, Jeudi, Vendredi, Samedi, Dimanche

N° de série  Nom de la ville  Nom de la rue  Vitesse autorisée :  Km/h

### Nombre de véhicules par plage de vitesse

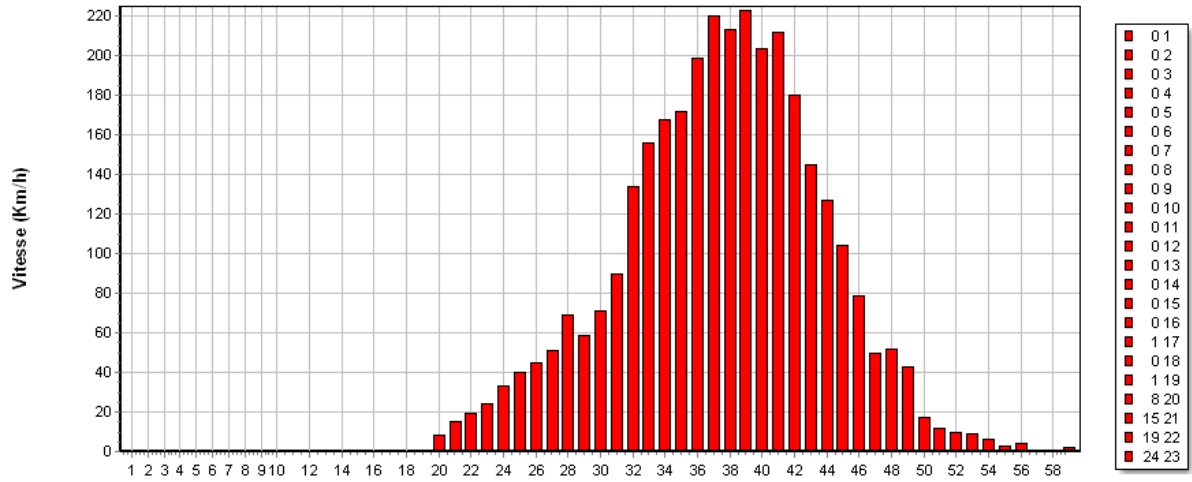

Période : du Mardi 22/08/2023 au Lundi 28/08/2023

Nombre de valeurs mesurées ..... 3271

Vitesse moyenne ..... 37 Km/h

85% de véhicule roule entre ..... 0 et 43 Km/h

Vitesse maximale..... 59 Km/h

Véhicules roulant à une vitesse comprise entre :  
0 et 254 Km/h

Plage horaire de passage des véhicules :  
entre 00:00 heure et 23:59 heure

Jours de passage des véhicules :

Lundi, Mardi, Mercredi, Jeudi, Vendredi, Samedi, Dimanche

N° de série  Nom de la ville  Nom de la rue  Vitesse autorisée :  Km/h

### Vitesse moyenne, maximale et V85

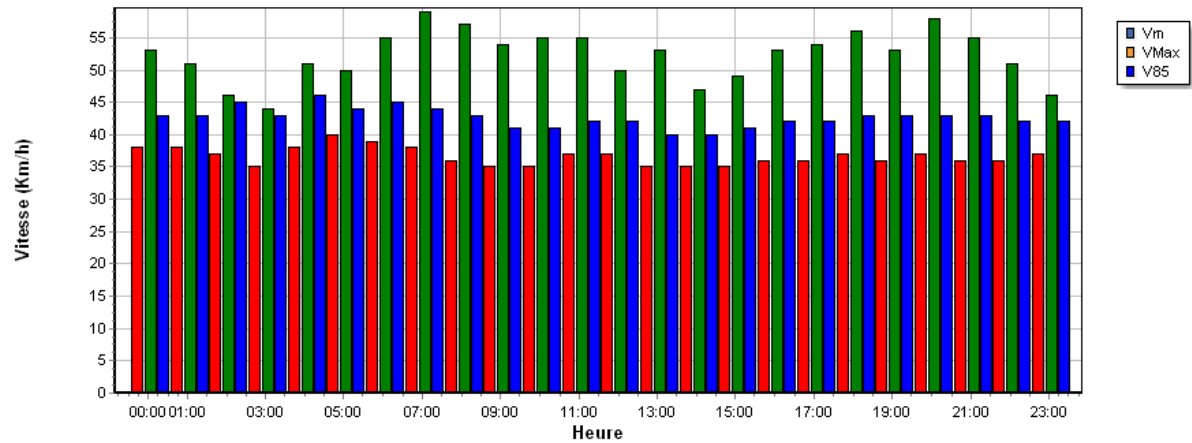

Vitesse moyenne ..... 36 Km/h

85% de véhicule roule entre ..... 0 et 42 Km/h

Vitesse maximale..... 59 Km/h

Plage horaire de passage des véhicules :  
entre 00:00 heure et 23:59 heure

Jours de passage des véhicules :

Lundi, Mardi, Mercredi, Jeudi, Vendredi, Samedi, Dimanche

N° de série  Nom de la ville  Nom de la rue  Vitesse autorisée :  Km/h

### Vitesse moyenne, maximale et V85

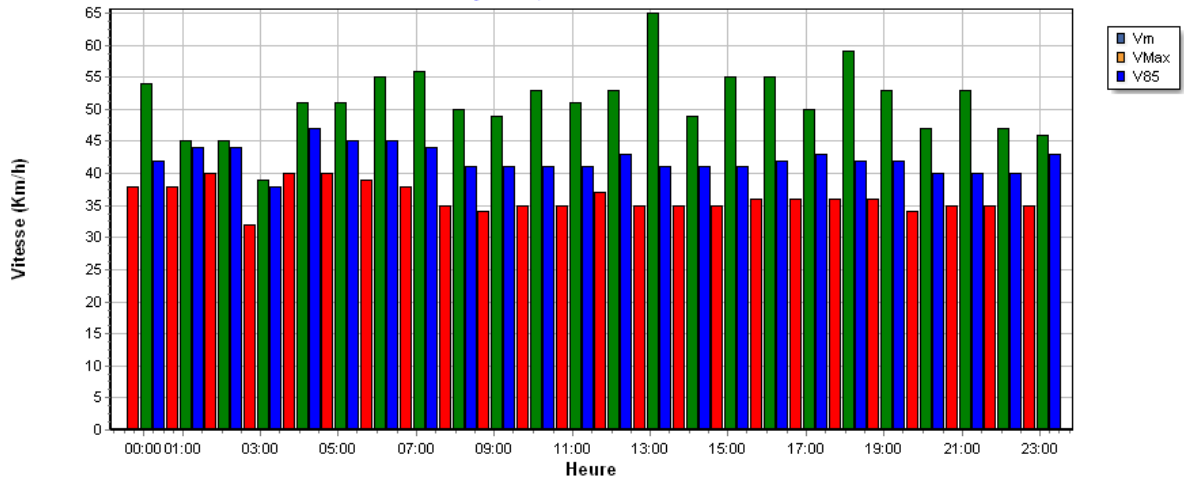

Période : du Mardi 15/08/2023 au Lundi 21/08/2023

Nombre de valeurs mesurées ..... 3367

Vitesse moyenne ..... 36 Km/h

85% de véhicule roule entre ..... 0 et 42 Km/h

Vitesse maximale ..... 65 Km/h

Véhicules roulant à une vitesse comprise entre :  
0 et 254 Km/h

Plage horaire de passage des véhicules :  
entre 00:00 heure et 23:59 heure

Jours de passage des véhicules :  
Lundi, Mardi, Mercredi, Jeudi, Vendredi, Samedi, Dimanche

N° de série  Nom de la ville  Nom de la rue  Vitesse autorisée :  Km/h

### Vitesse moyenne, maximale et V85

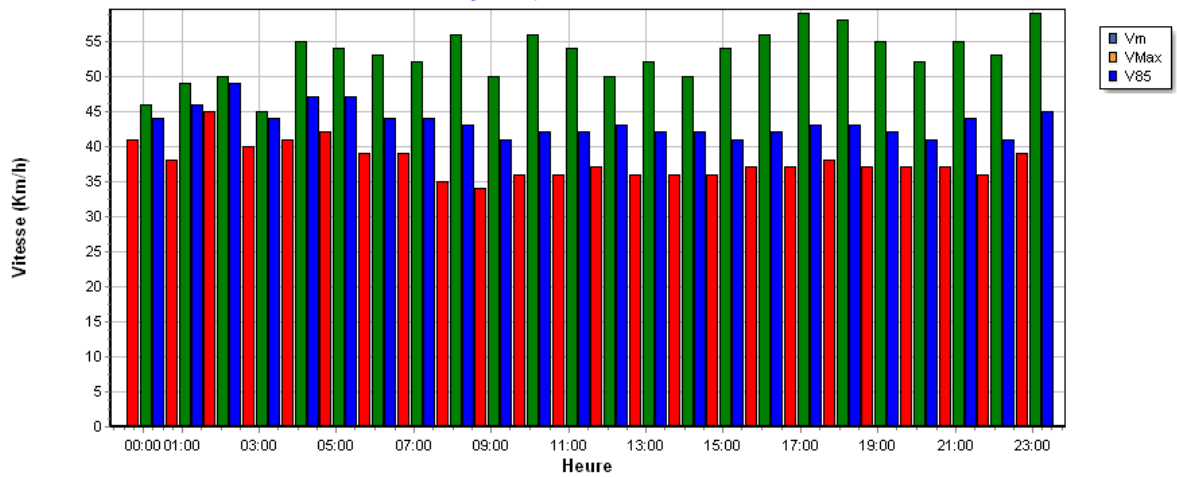

Période : du Mardi 22/08/2023 au Lundi 28/08/2023

Nombre de valeurs mesurées ..... 3271

Vitesse moyenne ..... 37 Km/h

85% de véhicule roule entre ..... 0 et 43 Km/h

Vitesse maximale ..... 59 Km/h

Véhicules roulant à une vitesse comprise entre :  
0 et 254 Km/h

Plage horaire de passage des véhicules :  
entre 00:00 heure et 23:59 heure

Jours de passage des véhicules :  
Lundi, Mardi, Mercredi, Jeudi, Vendredi, Samedi, Dimanche

N° de série  Nom de la ville  Nom de la rue  Vitesse autorisée :  Km/h

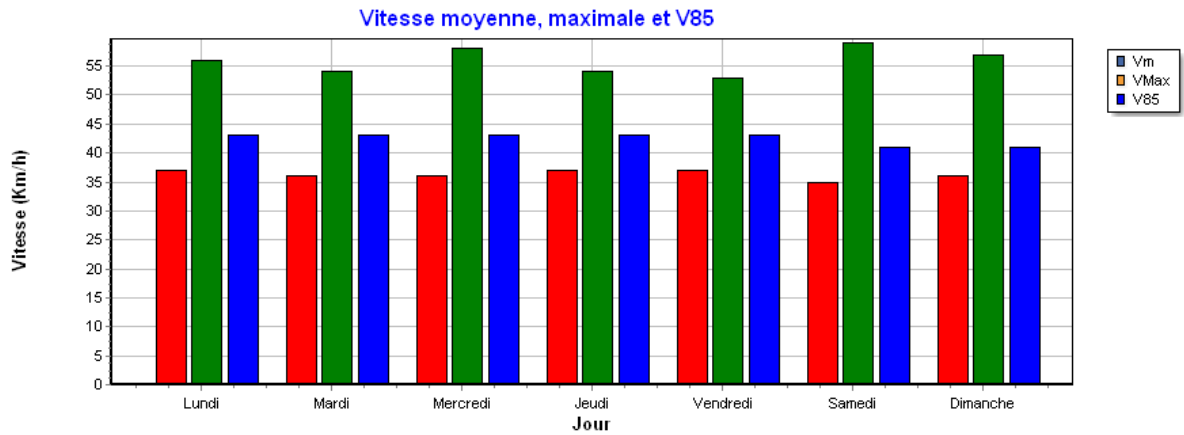

#### Statistiques

Période : du Mardi 08/08/2023 au Lundi 14/08/2023  
 Nombre de valeurs mesurées ..... 3318  
 Vitesse moyenne ..... 36 Km/h  
 85% de véhicule roule entre ..... 0 et 42 Km/h  
 Vitesse maximale..... 59 Km/h

#### Filtres appliqués sur le diagramme

Véhicules roulant à une vitesse comprise entre :  
 0 et 254 Km/h  
 Plage horaire de passage des véhicules :  
 entre 00:00 heure et 23:59 heure  
 Jours de passage des véhicules :  
 Lundi, Mardi, Mercredi, Jeudi, Vendredi, Samedi, Dimanche

#### Commentaires

N° de série  Nom de la ville  Nom de la rue  Vitesse autorisée :  Km/h

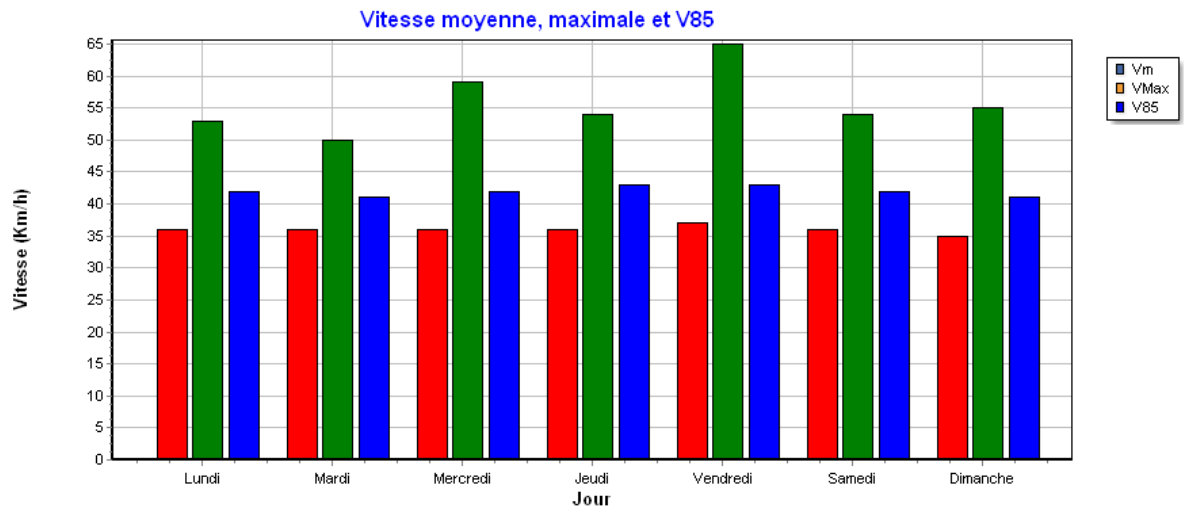

Période : du Mardi 15/08/2023 au Lundi 21/08/2023  
 Nombre de valeurs mesurées ..... 3367  
 Vitesse moyenne ..... 36 Km/h  
 85% de véhicule roule entre ..... 0 et 42 Km/h  
 Vitesse maximale..... 65 Km/h

Véhicules roulant à une vitesse comprise entre :  
 0 et 254 Km/h  
 Plage horaire de passage des véhicules :  
 entre 00:00 heure et 23:59 heure  
 Jours de passage des véhicules :  
 Lundi, Mardi, Mercredi, Jeudi, Vendredi, Samedi, Dimanche

N° de série  Nom de la ville  Nom de la rue  Vitesse autorisée :  Km/h

Vitesse moyenne, maximale et V85

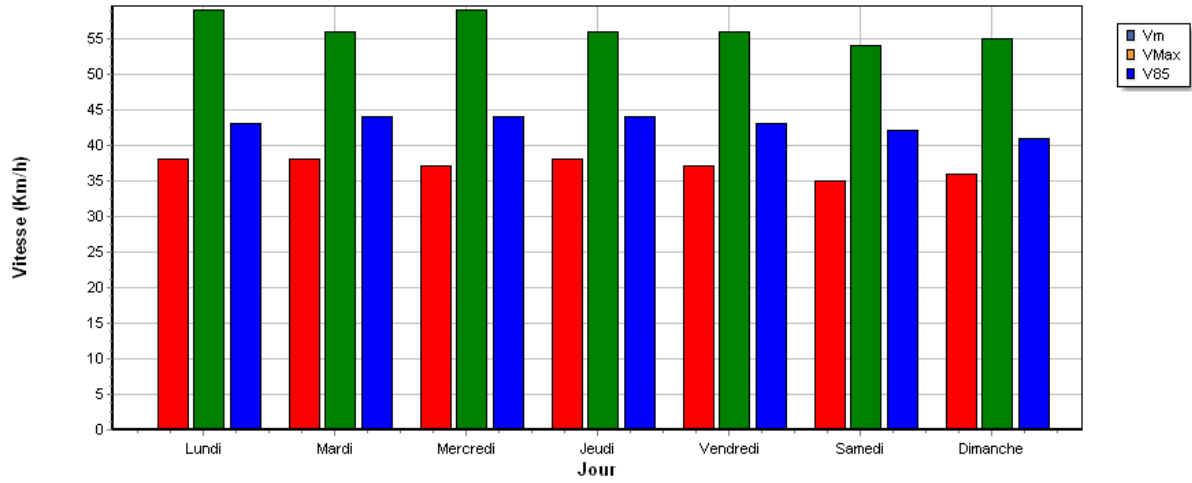

Période : du Mardi 22/08/2023 au Lundi 28/08/2023

Nombre de valeurs mesurées ..... 3271

Vitesse moyenne ..... 37 Km/h

85% de véhicule roule entre ..... 0 et 43 Km/h

Vitesse maximale..... 59 Km/h

Véhicules roulant à une vitesse comprise entre :

0 et 254 Km/h

Plage horaire de passage des véhicules :  
entre 00:00 heure et 23:59 heure

Jours de passage des véhicules :

Lundi, Mardi, Mercredi, Jeudi, Vendredi, Samedi, Dimanche