

N° de série Nom de la ville Nom de la rue Vitesse autorisée : Km/h

Vitesse moyenne, maximale et V85

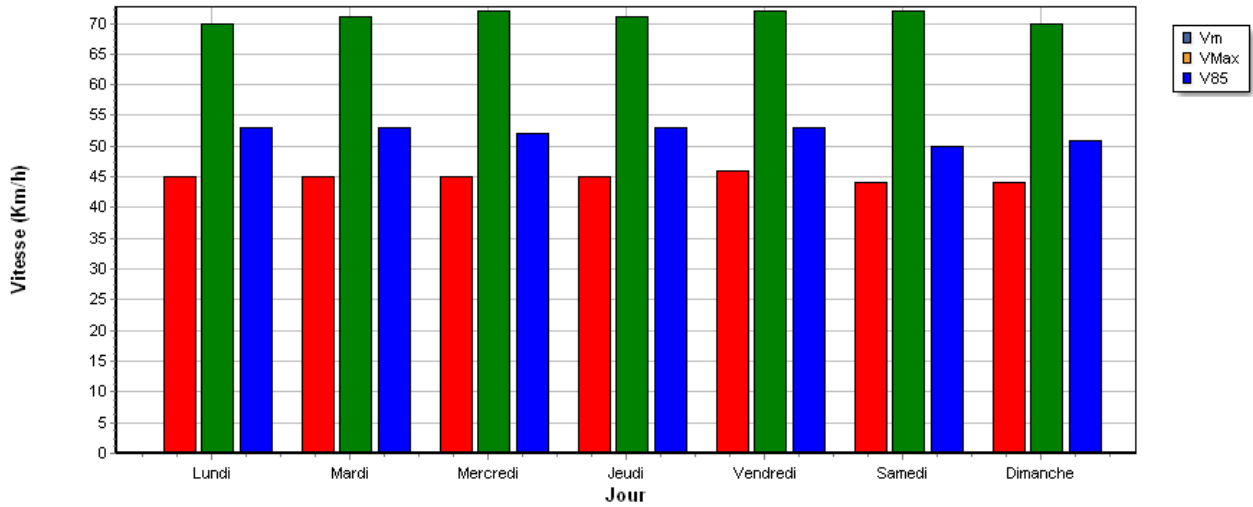

Période : du Mardi 11/04/2023 au Lundi 17/04/2023

Nombre de valeurs mesurées 4198
 Vitesse moyenne 45 Km/h
 85% de véhicule roule entre 0 et 52 Km/h
 Vitesse maximale..... 72 Km/h

Véhicules roulant à une vitesse comprise entre :
 0 et 254 Km/h

Plage horaire de passage des véhicules :
 entre 00:00 heure et 23:59 heure

Jours de passage des véhicules :
 Lundi, Mardi, Mercredi, Jeudi, Vendredi, Samedi, Dimanche

N° de série Nom de la ville Nom de la rue Vitesse autorisée : Km/h

Vitesse moyenne, maximale et V85

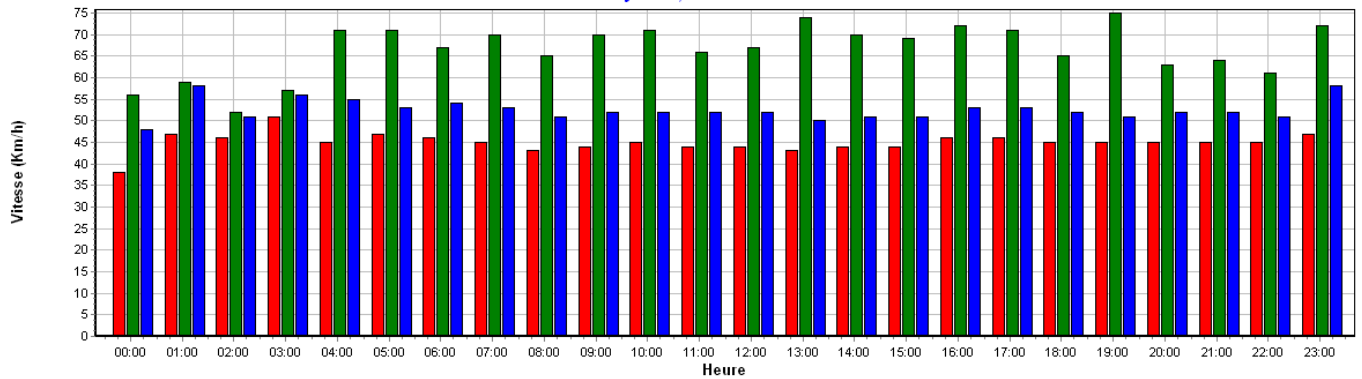

Statistiques

Période : du Mardi 28/03/2023 au Lundi 03/04/2023
 Nombre de valeurs mesurées 5020
 Vitesse moyenne 45 Km/h
 85% de véhicule roule entre 0 et 52 Km/h
 Vitesse maximale..... 75 Km/h

Filtres appliqués sur le diagramme

Véhicules roulant à une vitesse comprise entre :
 0 et 254 Km/h
 Plage horaire de passage des véhicules :
 entre 00:00 heure et 23:59 heure
 Jours de passage des véhicules :
 Lundi, Mardi, Mercredi, Jeudi, Vendredi, Samedi, Dimanche

Commentaires

N° de série Nom de la ville Nom de la rue Vitesse autorisée : Km/h

Vitesse moyenne, maximale et V85

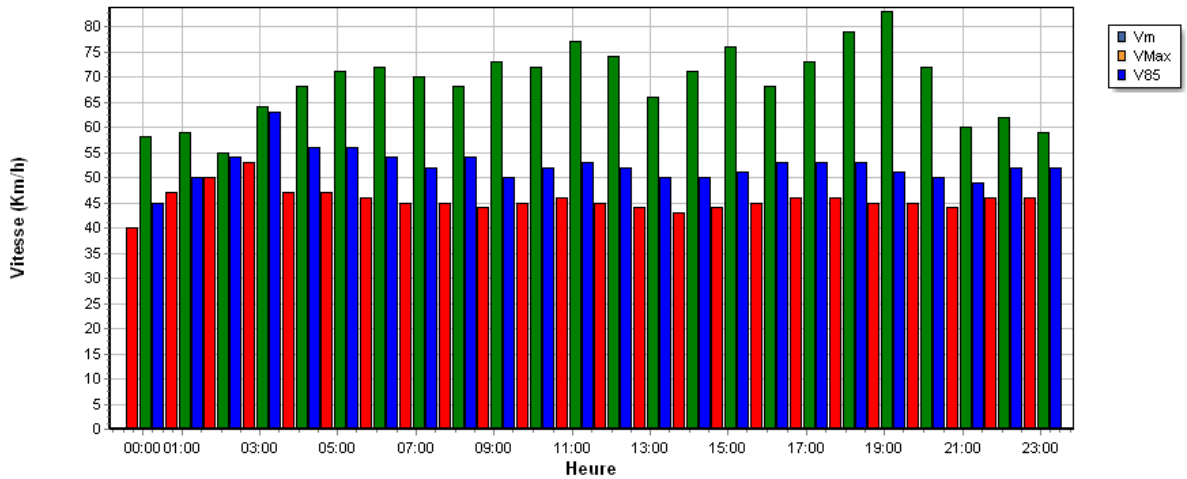

Période : du Mardi 04/04/2023 au Lundi 10/04/2023

Nombre de valeurs mesurées 4702

Vitesse moyenne 45 Km/h

85% de véhicule roule entre 0 et 52 Km/h

Vitesse maximale 83 Km/h

Véhicules roulant à une vitesse comprise entre :
0 et 254 Km/h

Plage horaire de passage des véhicules :
entre 00:00 heure et 23:59 heure

Jours de passage des véhicules :
Lundi, Mardi, Mercredi, Jeudi, Vendredi, Samedi, Dimanche

N° de série Nom de la ville Nom de la rue Vitesse autorisée : Km/h

Vitesse moyenne, maximale et V85

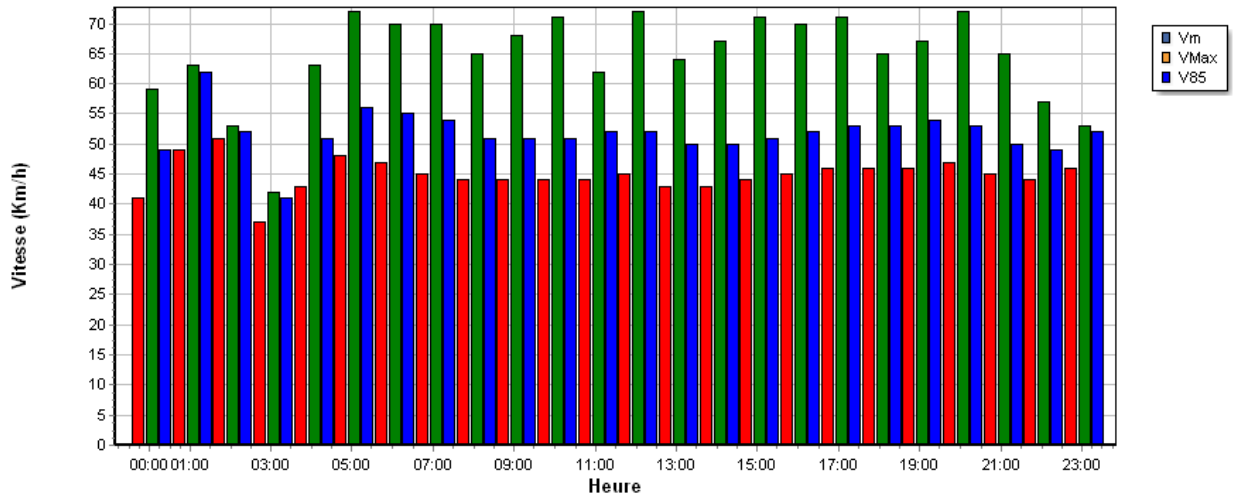

Période : du Mardi 11/04/2023 au Lundi 17/04/2023

Nombre de valeurs mesurées 4198

Vitesse moyenne 45 Km/h

85% de véhicule roule entre 0 et 52 Km/h

Vitesse maximale 72 Km/h

Véhicules roulant à une vitesse comprise entre :
0 et 254 Km/h

Plage horaire de passage des véhicules :
entre 00:00 heure et 23:59 heure

Jours de passage des véhicules :
Lundi, Mardi, Mercredi, Jeudi, Vendredi, Samedi, Dimanche

N° de série Nom de la ville Nom de la rue Vitesse autorisée : Km/h

Nombre de véhicules par plage de vitesse

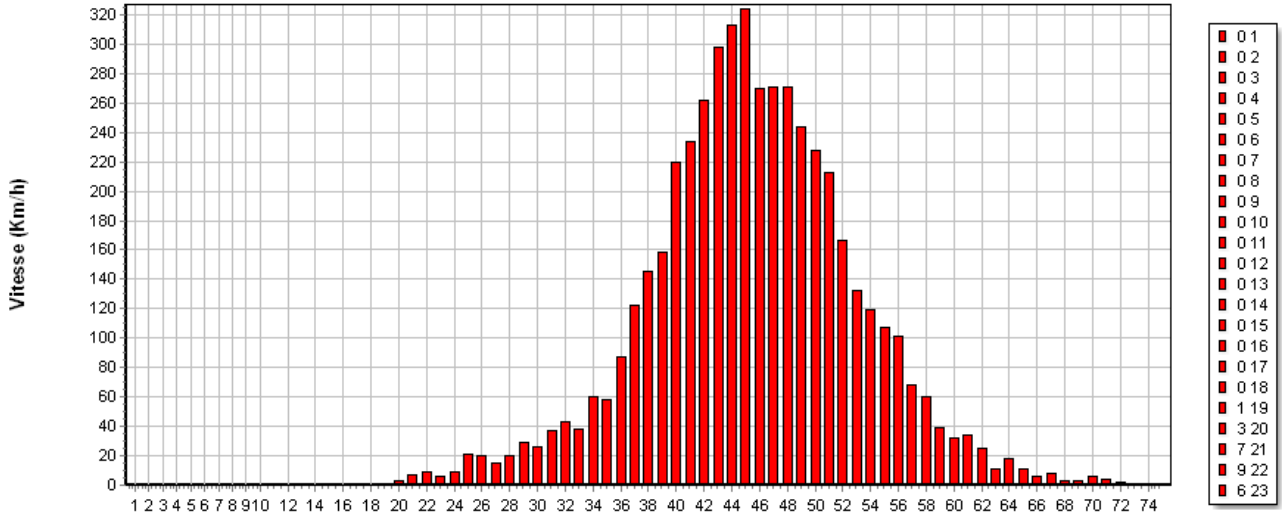

Période : du Mardi 28/03/2023 au Lundi 03/04/2023

Nombre de valeurs mesurées 5020
 Vitesse moyenne 45 Km/h
 85% de véhicule roule entre 0 et 52 Km/h
 Vitesse maximale..... 75 Km/h

Véhicules roulant à une vitesse comprise entre :
 0 et 254 Km/h

Plage horaire de passage des véhicules :
 entre 00:00 heure et 23:59 heure

Jours de passage des véhicules :
 Lundi, Mardi, Mercredi, Jeudi, Vendredi, Samedi, Dimanche

N° de série Nom de la ville Nom de la rue Vitesse autorisée : Km/h

Nombre de véhicules par plage de vitesse

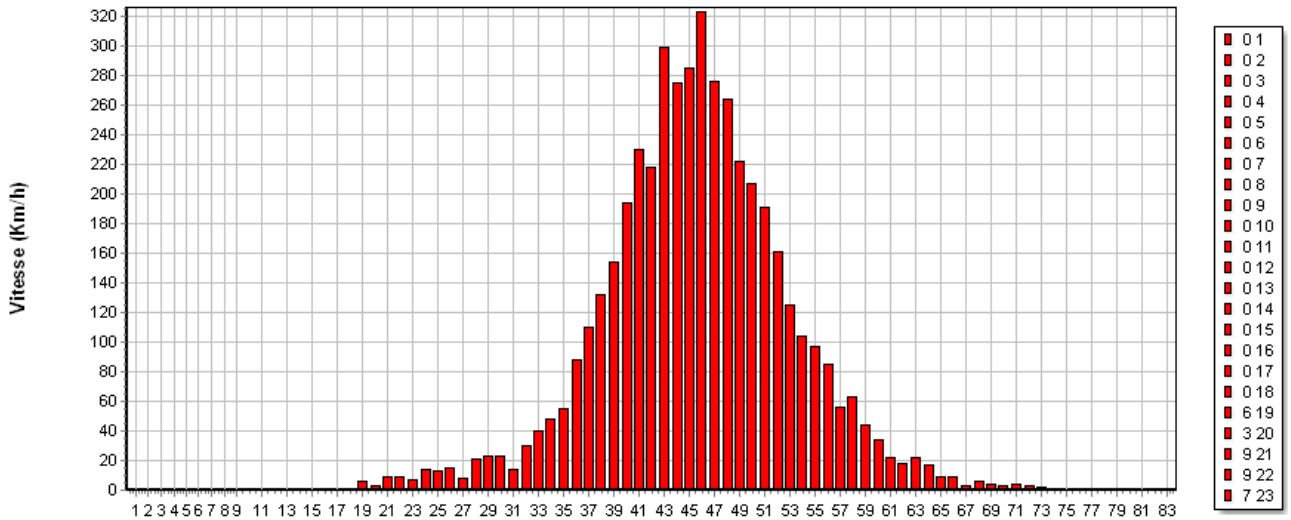

Période : du Mardi 04/04/2023 au Lundi 10/04/2023

Nombre de valeurs mesurées 4702
 Vitesse moyenne 45 Km/h
 85% de véhicule roule entre 0 et 52 Km/h
 Vitesse maximale..... 83 Km/h

Véhicules roulant à une vitesse comprise entre :
 0 et 254 Km/h

Plage horaire de passage des véhicules :
 entre 00:00 heure et 23:59 heure

Jours de passage des véhicules :
 Lundi, Mardi, Mercredi, Jeudi, Vendredi, Samedi, Dimanche

N° de série Nom de la ville Nom de la rue Vitesse autorisée : Km/h

Nombre de véhicules par plage de vitesse

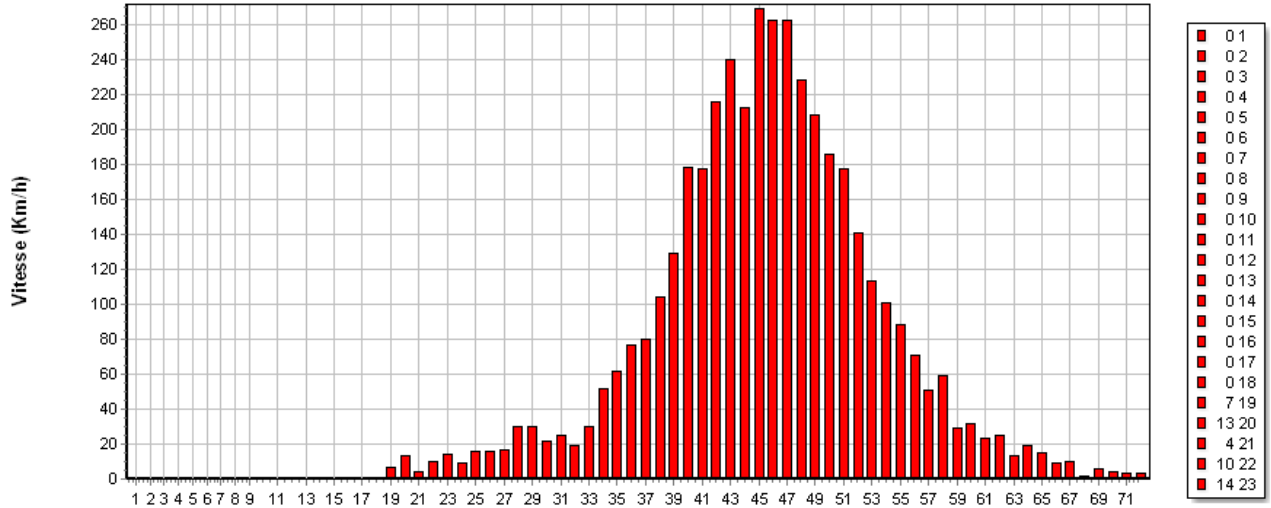

Période : du Mardi 11/04/2023 au Lundi 17/04/2023

Nombre de valeurs mesurées 4198
 Vitesse moyenne 45 Km/h
 85% de véhicule roule entre 0 et 52 Km/h
 Vitesse maximale..... 72 Km/h

Véhicules roulant à une vitesse comprise entre :
 0 et 254 Km/h

Plage horaire de passage des véhicules :
 entre 00:00 heure et 23:59 heure

Jours de passage des véhicules :
 Lundi, Mardi, Mercredi, Jeudi, Vendredi, Samedi, Dimanche

Analyse hebdomadaire du nombre de véhicules

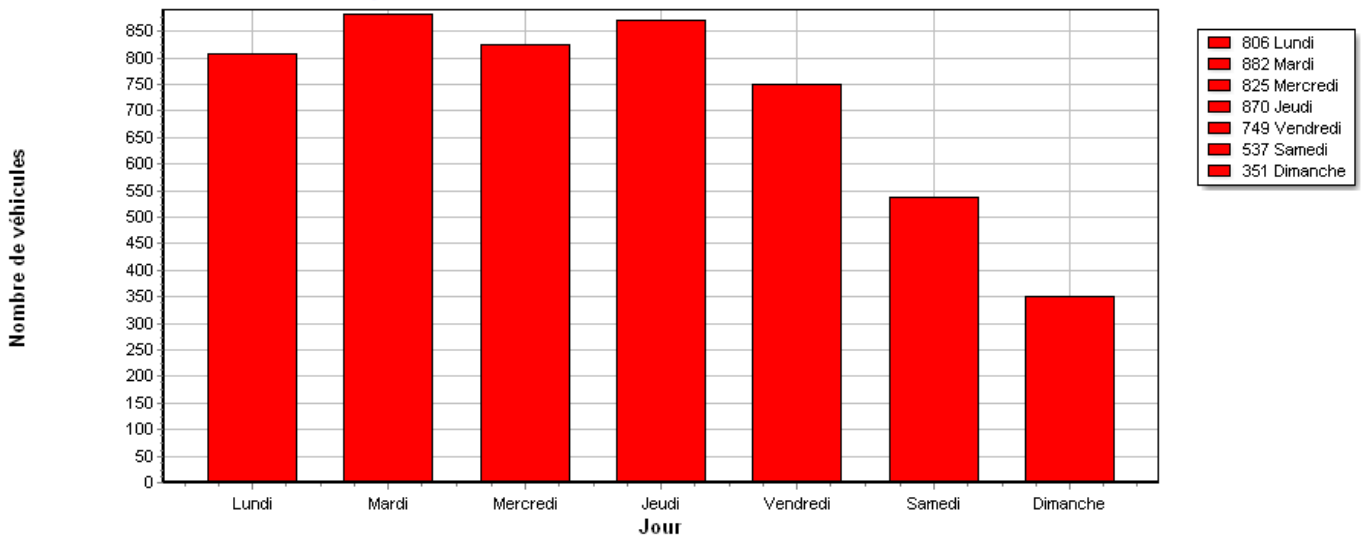

Période : du Mardi 28/03/2023 au Lundi 03/04/2023

Nombre de valeurs mesurées 5020
 Vitesse moyenne 45 Km/h
 85% de véhicule roule entre 0 et 52 Km/h
 Vitesse maximale..... 75 Km/h

Véhicules roulant à une vitesse comprise entre :
 0 et 254 Km/h

Plage horaire de passage des véhicules :
 entre 00:00 heure et 23:59 heure

Jours de passage des véhicules :
 Lundi, Mardi, Mercredi, Jeudi, Vendredi, Samedi, Dimanche

Analyse hebdomadaire du nombre de véhicules

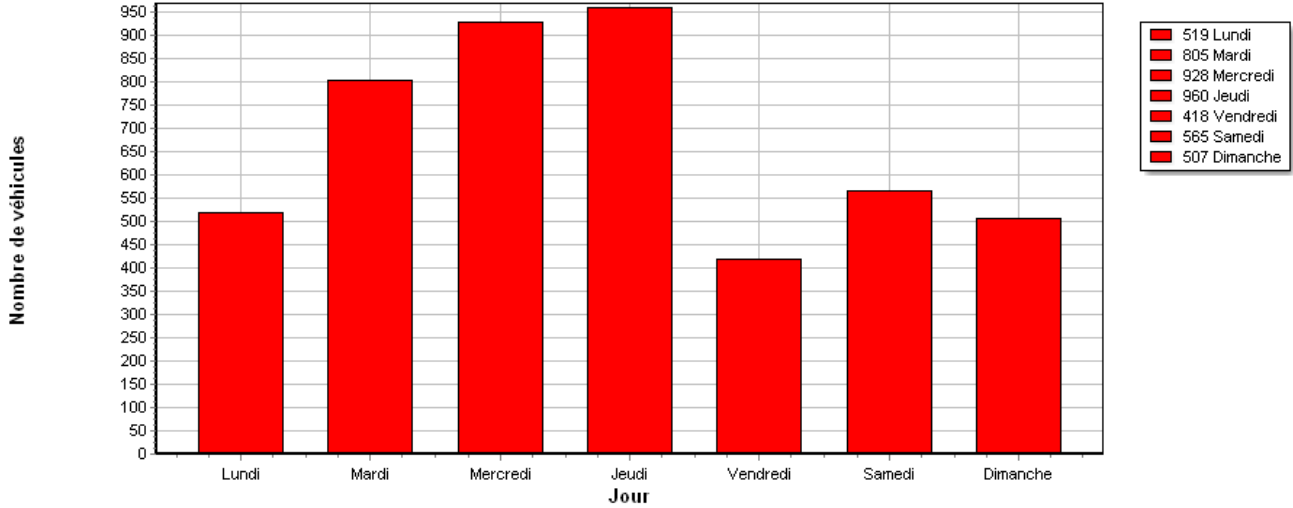

Période : du Mardi 04/04/2023 au Lundi 10/04/2023

Nombre de valeurs mesurées 4702
 Vitesse moyenne 45 Km/h
 85% de véhicule roule entre 0 et 52 Km/h
 Vitesse maximale..... 83 Km/h

Véhicules roulant à une vitesse comprise entre :
 0 et 254 Km/h

Plage horaire de passage des véhicules :
 entre 00:00 heure et 23:59 heure

Jours de passage des véhicules :
 Lundi, Mardi, Mercredi, Jeudi, Vendredi, Samedi, Dimanche

Analyse hebdomadaire du nombre de véhicules

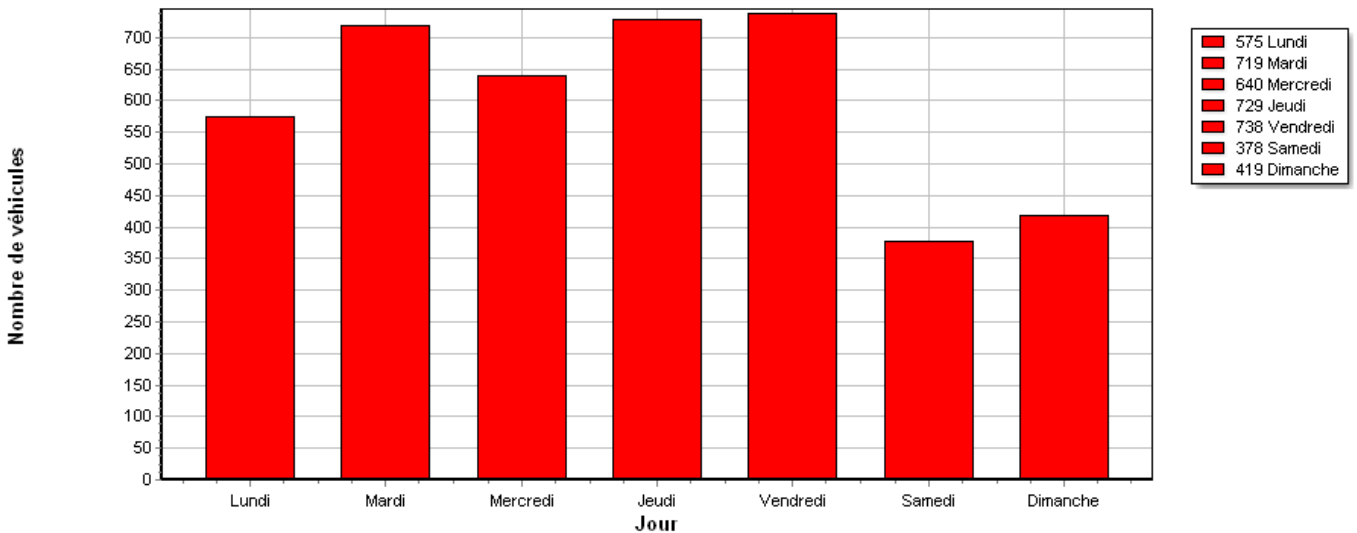

Période : du Mardi 11/04/2023 au Lundi 17/04/2023

Nombre de valeurs mesurées 4198
 Vitesse moyenne 45 Km/h
 85% de véhicule roule entre 0 et 52 Km/h
 Vitesse maximale..... 72 Km/h

Véhicules roulant à une vitesse comprise entre :
 0 et 254 Km/h

Plage horaire de passage des véhicules :
 entre 00:00 heure et 23:59 heure

Jours de passage des véhicules :
 Lundi, Mardi, Mercredi, Jeudi, Vendredi, Samedi, Dimanche

Nombre de véhicules par plage horaire

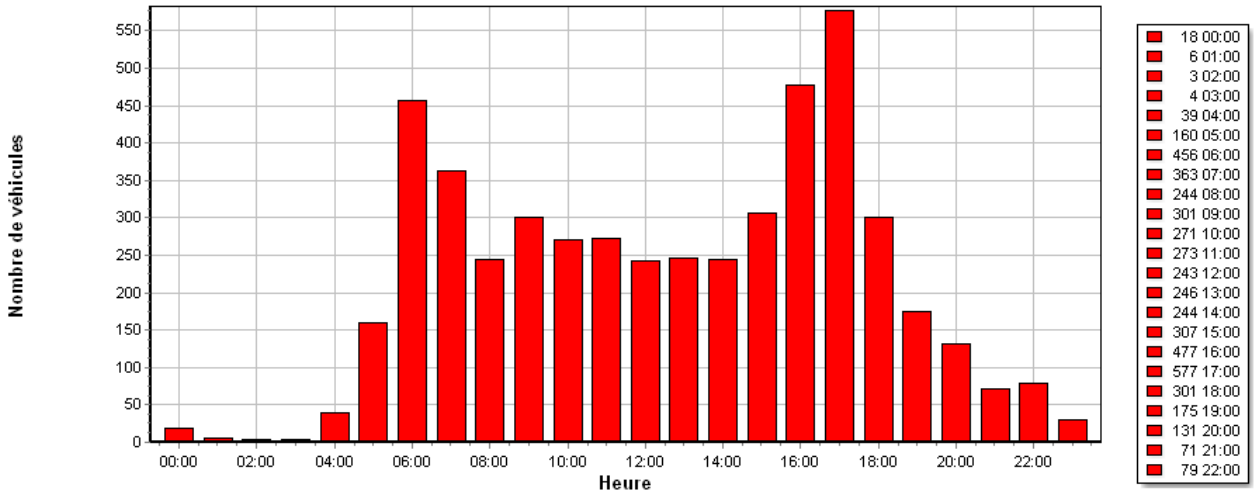

Période : du Mardi 28/03/2023 au Lundi 03/04/2023

Nombre de valeurs mesurées 5020
 Vitesse moyenne 45 Km/h
 85% de véhicule roule entre 0 et 52 Km/h
 Vitesse maximale..... 75 Km/h

Véhicules roulant à une vitesse comprise entre :
 0 et 254 Km/h

Plage horaire de passage des véhicules :
 entre 00:00 heure et 23:59 heure

Jours de passage des véhicules :
 Lundi, Mardi, Mercredi, Jeudi, Vendredi, Samedi, Dimanche

N° de série 341651801

Nom de la ville Moiry

Nom de la rue route de La Praz

Vitesse autorisée : 50 Km/h

Nombre de véhicules par plage horaire

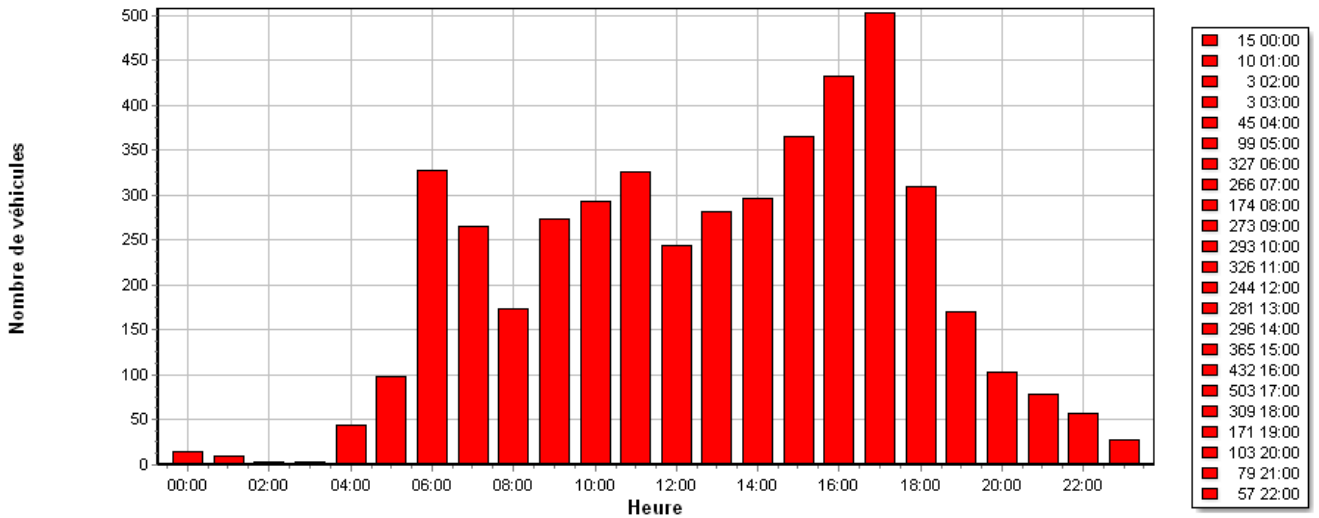

Période : du Mardi 04/04/2023 au Lundi 10/04/2023

Nombre de valeurs mesurées 4702
 Vitesse moyenne 45 Km/h
 85% de véhicule roule entre 0 et 52 Km/h
 Vitesse maximale..... 83 Km/h

Véhicules roulant à une vitesse comprise entre :
 0 et 254 Km/h

Plage horaire de passage des véhicules :
 entre 00:00 heure et 23:59 heure

Jours de passage des véhicules :
 Lundi, Mardi, Mercredi, Jeudi, Vendredi, Samedi, Dimanche

Nombre de véhicules par plage horaire

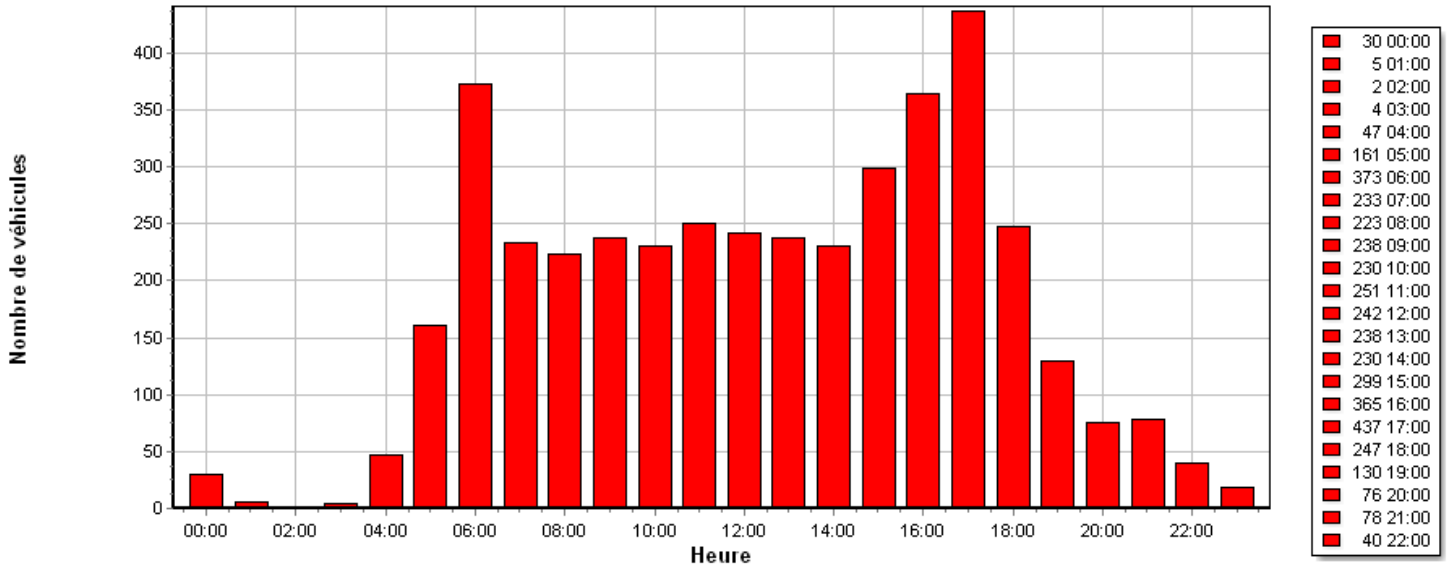

Période : du Mardi 11/04/2023 au Lundi 17/04/2023

Nombre de valeurs mesurées 4198
 Vitesse moyenne 45 Km/h
 85% de véhicule roule entre 0 et 52 Km/h
 Vitesse maximale..... 72 Km/h

Véhicules roulant à une vitesse comprise entre :
 0 et 254 Km/h

Plage horaire de passage des véhicules :
 entre 00:00 heure et 23:59 heure

Jours de passage des véhicules :
 Lundi, Mardi, Mercredi, Jeudi, Vendredi, Samedi, Dimanche

