

N° de série  Nom de la ville  Nom de la rue  Vitesse autorisée :  Km/h

### Analyse hebdomadaire du nombre de véhicules

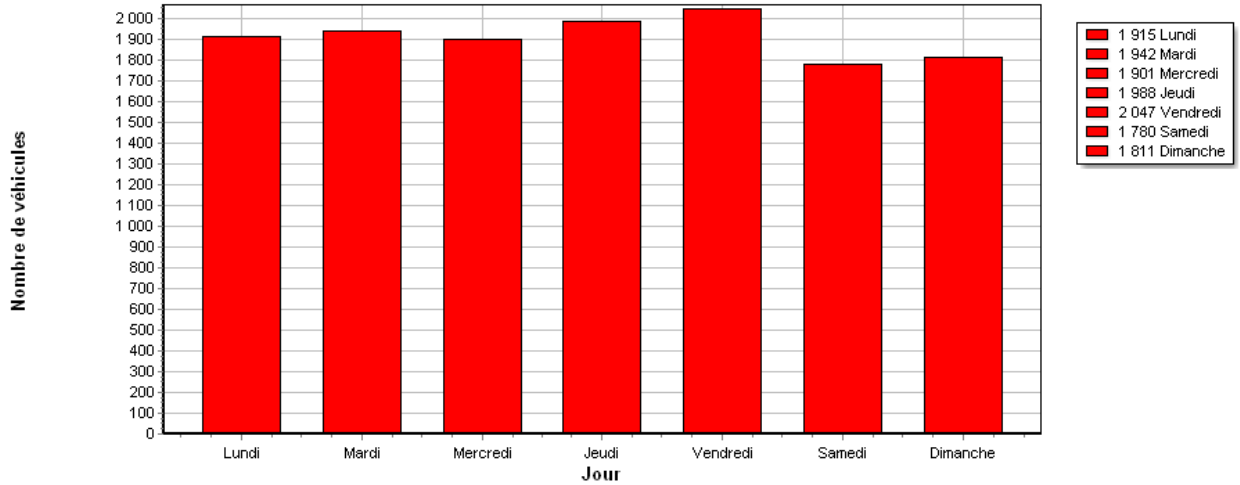

Période : du Mardi 05/09/2023 au Lundi 11/09/2023

Nombre de valeurs mesurées ..... 13384

Vitesse moyenne ..... 44 Km/h

85% de véhicule roule entre ..... 0 et 51 Km/h

Vitesse maximale ..... 79 Km/h

Véhicules roulant à une vitesse comprise entre :  
0 et 254 Km/h

Plage horaire de passage des véhicules :  
entre 00:00 heure et 23:59 heure

Jours de passage des véhicules :  
Lundi, Mardi, Mercredi, Jeudi, Vendredi, Samedi, Dimanche

N° de série  Nom de la ville  Nom de la rue  Vitesse autorisée :  Km/h

### Analyse hebdomadaire du nombre de véhicules

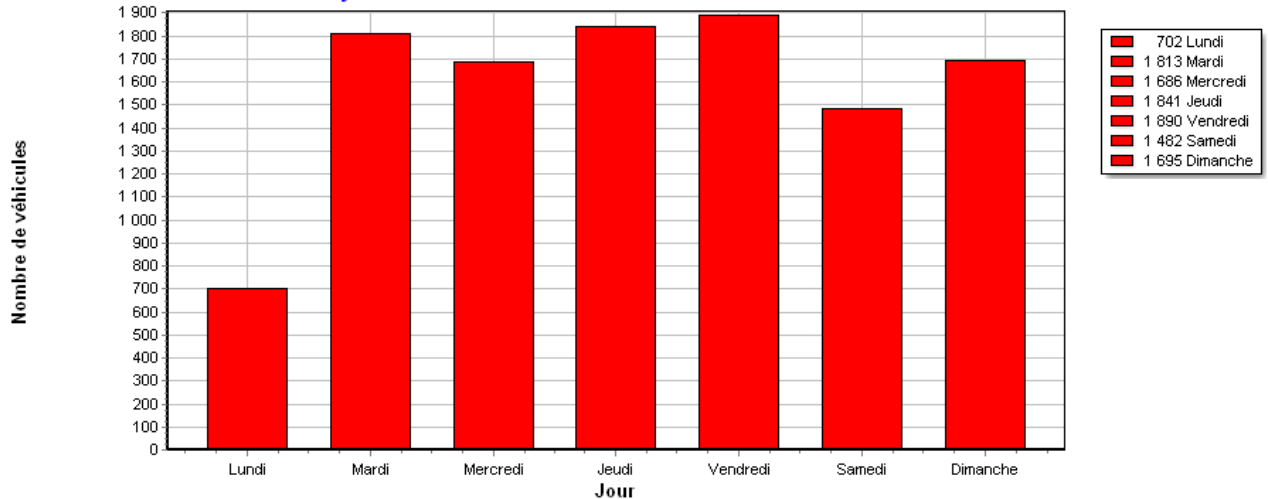

Période : du Mardi 12/09/2023 au Lundi 18/09/2023

Nombre de valeurs mesurées ..... 11109

Vitesse moyenne ..... 44 Km/h

85% de véhicule roule entre ..... 0 et 51 Km/h

Vitesse maximale ..... 77 Km/h

Véhicules roulant à une vitesse comprise entre :  
0 et 254 Km/h

Plage horaire de passage des véhicules :  
entre 00:00 heure et 23:59 heure

Jours de passage des véhicules :  
Lundi, Mardi, Mercredi, Jeudi, Vendredi, Samedi, Dimanche

N° de série  Nom de la ville  Nom de la rue  Vitesse autorisée :  Km/h

### Analyse hebdomadaire du nombre de véhicules

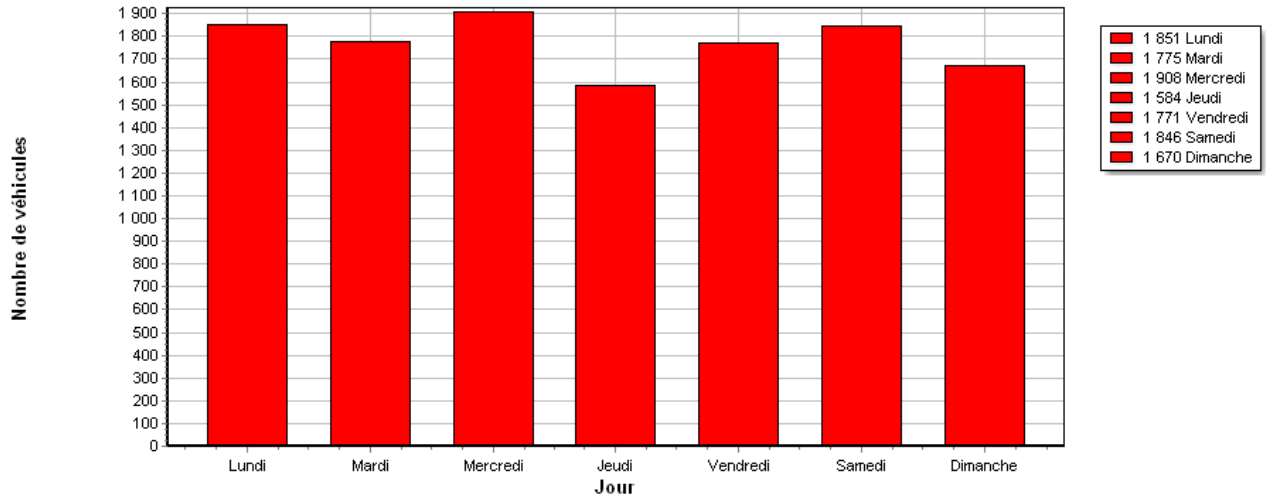

Période : du Mardi 19/09/2023 au Lundi 25/09/2023

Nombre de valeurs mesurées ..... 12405  
 Vitesse moyenne ..... 44 Km/h  
 85% de véhicule roule entre ..... 0 et 50 Km/h  
 Vitesse maximale..... 83 Km/h

Véhicules roulant à une vitesse comprise entre :  
 0 et 254 Km/h

Plage horaire de passage des véhicules :  
 entre 00:00 heure et 23:59 heure

Jours de passage des véhicules :  
 Lundi, Mardi, Mercredi, Jeudi, Vendredi, Samedi, Dimanche

N° de série  Nom de la ville  Nom de la rue  Vitesse autorisée :  Km/h

### Analyse hebdomadaire du nombre de véhicules

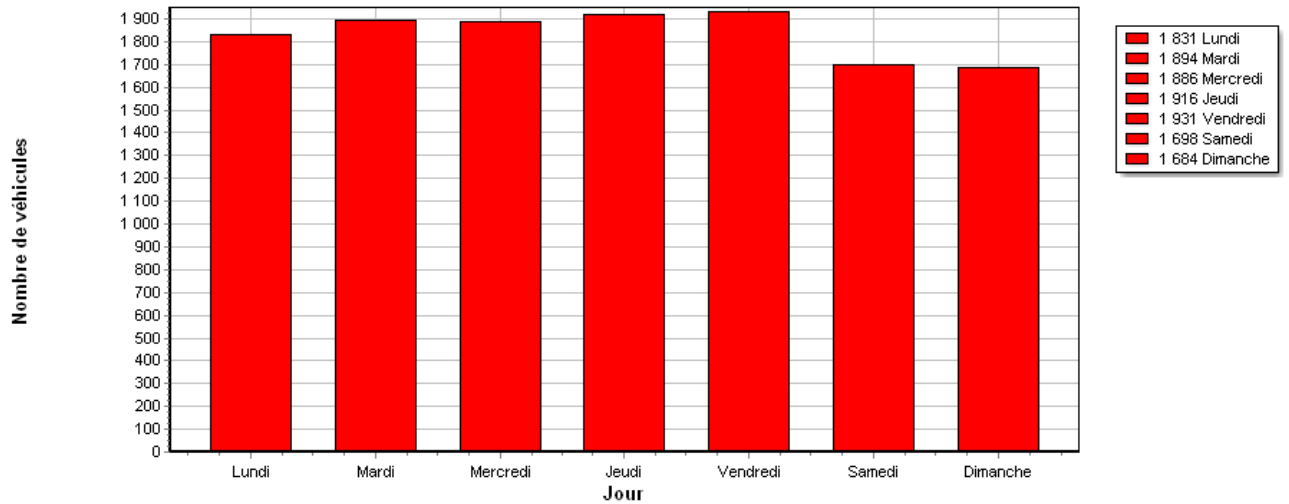

Période : du Mardi 26/09/2023 au Lundi 02/10/2023

Nombre de valeurs mesurées ..... 12840  
 Vitesse moyenne ..... 44 Km/h  
 85% de véhicule roule entre ..... 0 et 51 Km/h  
 Vitesse maximale..... 81 Km/h

Véhicules roulant à une vitesse comprise entre :  
 0 et 254 Km/h

Plage horaire de passage des véhicules :  
 entre 00:00 heure et 23:59 heure

Jours de passage des véhicules :  
 Lundi, Mardi, Mercredi, Jeudi, Vendredi, Samedi, Dimanche

N° de série  Nom de la ville  Nom de la rue  Vitesse autorisée :  Km/h

### Nombre de véhicules par plage de vitesse

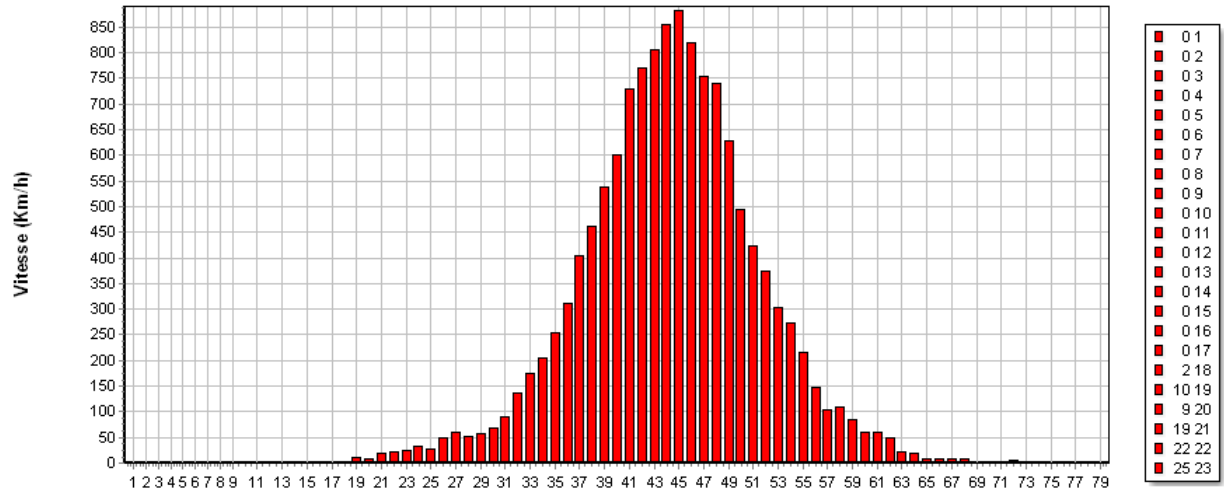

Période : du Mardi 05/09/2023 au Lundi 11/09/2023  
 Nombre de valeurs mesurées ..... 13384  
 Véhicules roulant à une vitesse comprise entre : 0 et 254 Km/h  
 Vitesse moyenne ..... 44 Km/h  
 Plage horaire de passage des véhicules : entre 00:00 heure et 23:59 heure  
 85% de véhicule roule entre ..... 0 et 51 Km/h  
 Jours de passage des véhicules : Lundi, Mardi, Mercredi, Jeudi, Vendredi, Samedi, Dimanche  
 Vitesse maximale..... 79 Km/h

N° de série  Nom de la ville  Nom de la rue  Vitesse autorisée :  Km/h

### Nombre de véhicules par plage de vitesse

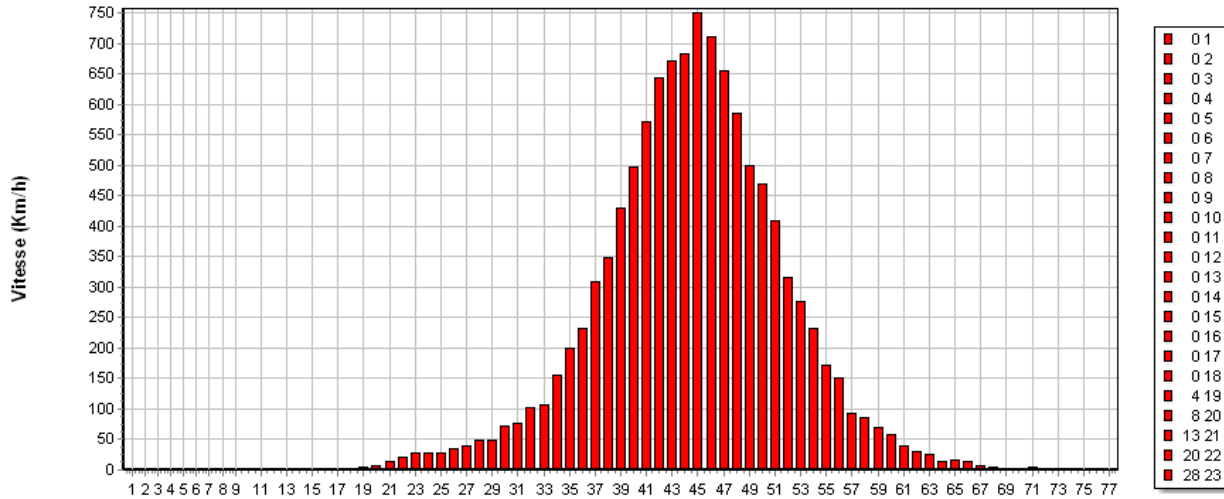

Période : du Mardi 12/09/2023 au Lundi 18/09/2023  
 Nombre de valeurs mesurées ..... 11109  
 Véhicules roulant à une vitesse comprise entre : 0 et 254 Km/h  
 Vitesse moyenne ..... 44 Km/h  
 Plage horaire de passage des véhicules : entre 00:00 heure et 23:59 heure  
 85% de véhicule roule entre ..... 0 et 51 Km/h  
 Jours de passage des véhicules : Lundi, Mardi, Mercredi, Jeudi, Vendredi, Samedi, Dimanche  
 Vitesse maximale..... 77 Km/h

N° de série  Nom de la ville  Nom de la rue  Vitesse autorisée :  Km/h

### Nombre de véhicules par plage de vitesse

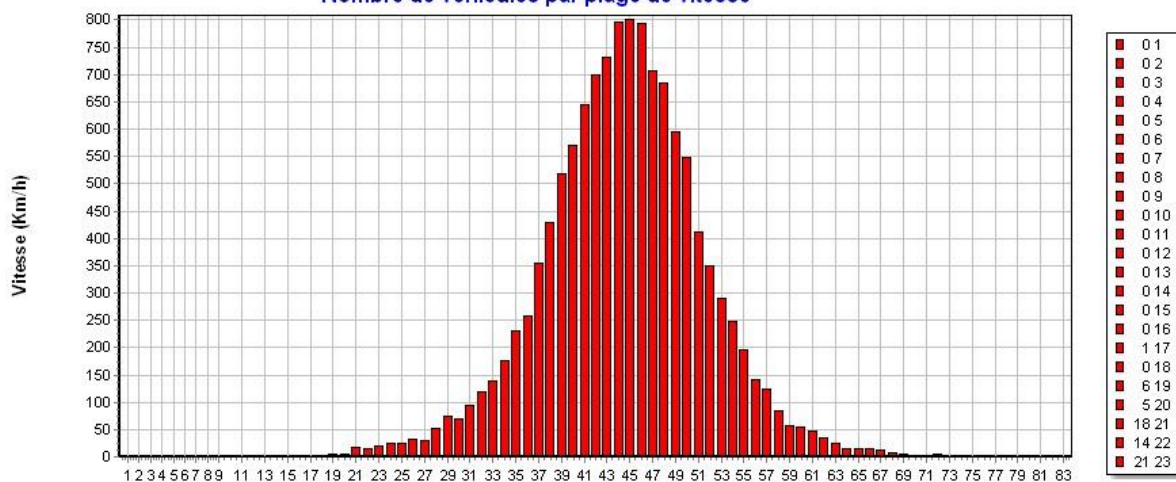

Période : du Mardi 19/09/2023 au Lundi 25/09/2023

Nombre de valeurs mesurées ..... 12405

Vitesse moyenne ..... 44 Km/h

85% de véhicule roule entre ..... 0 et 50 Km/h

Vitesse maximale ..... 83 Km/h

Véhicules roulant à une vitesse comprise entre :  
0 et 254 Km/h

Plage horaire de passage des véhicules :  
entre 00:00 heure et 23:59 heure

Jours de passage des véhicules :  
Lundi, Mardi, Mercredi, Jeudi, Vendredi, Samedi, Dimanche

N° de série  Nom de la ville  Nom de la rue  Vitesse autorisée :  Km/h

### Nombre de véhicules par plage de vitesse

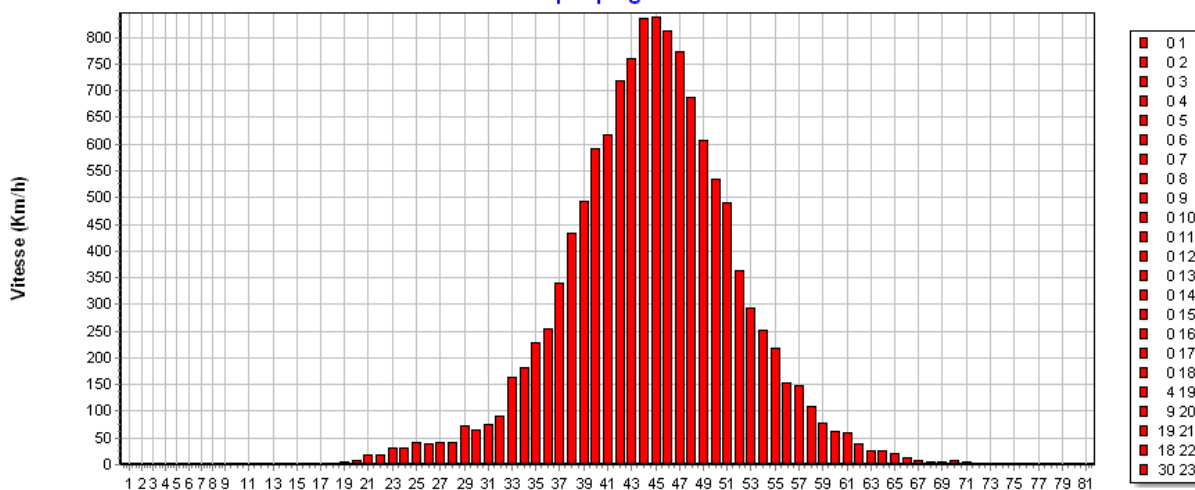

Période : du Mardi 26/09/2023 au Lundi 02/10/2023

Nombre de valeurs mesurées ..... 12840

Vitesse moyenne ..... 44 Km/h

85% de véhicule roule entre ..... 0 et 51 Km/h

Vitesse maximale ..... 81 Km/h

Véhicules roulant à une vitesse comprise entre :  
0 et 254 Km/h

Plage horaire de passage des véhicules :  
entre 00:00 heure et 23:59 heure

Jours de passage des véhicules :  
Lundi, Mardi, Mercredi, Jeudi, Vendredi, Samedi, Dimanche

N° de série  Nom de la ville  Nom de la rue  Vitesse autorisée :  Km/h

Vitesse moyenne, maximale et V85

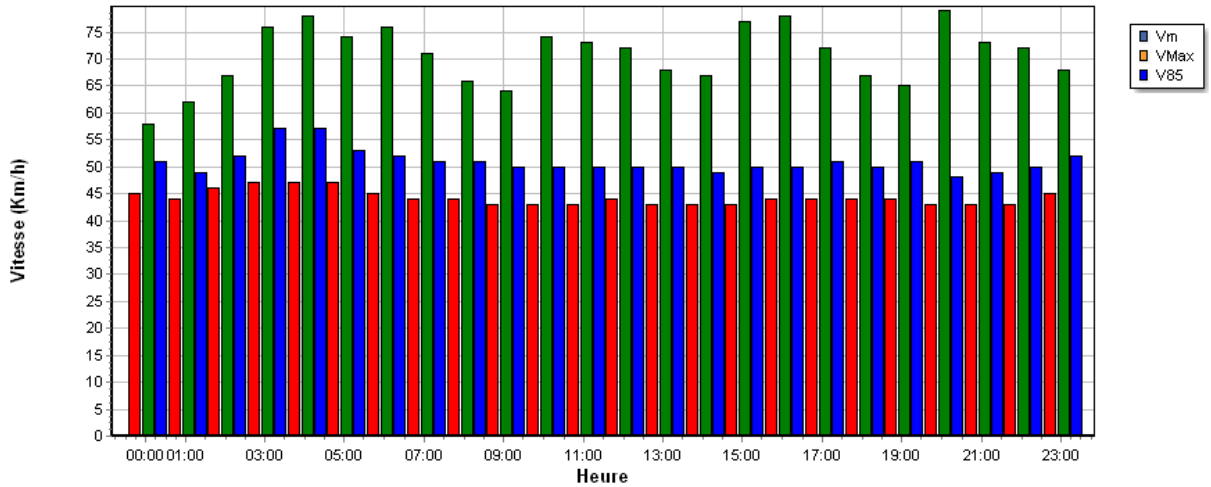

Période : du Mardi 05/09/2023 au Lundi 11/09/2023	Véhicules roulant à une vitesse comprise entre : 0 et 254 Km/h
Nombre de valeurs mesurées ..... 13384	
Vitesse moyenne ..... 44 Km/h	Plage horaire de passage des véhicules : entre 00:00 heure et 23:59 heure
85% de véhicule roule entre ..... 0 et 51 Km/h	Jours de passage des véhicules : Lundi, Mardi, Mercredi, Jeudi, Vendredi, Samedi, Dimanche
Vitesse maximale..... 79 Km/h	

N° de série  Nom de la ville  Nom de la rue  Vitesse autorisée :  Km/h

Vitesse moyenne, maximale et V85

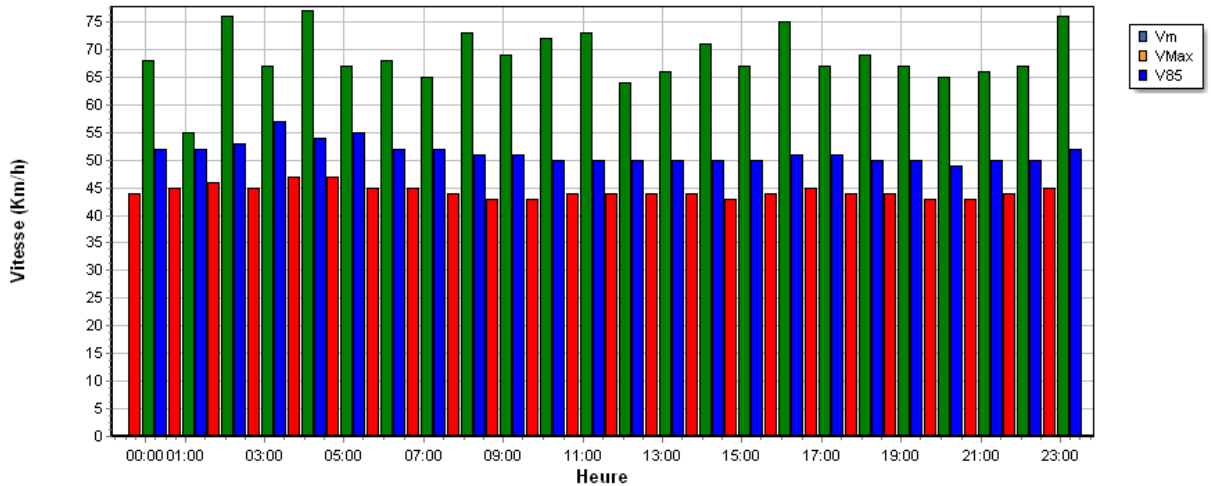

Période : du Mardi 12/09/2023 au Lundi 18/09/2023	Véhicules roulant à une vitesse comprise entre : 0 et 254 Km/h
Nombre de valeurs mesurées ..... 11109	
Vitesse moyenne ..... 44 Km/h	Plage horaire de passage des véhicules : entre 00:00 heure et 23:59 heure
85% de véhicule roule entre ..... 0 et 51 Km/h	Jours de passage des véhicules : Lundi, Mardi, Mercredi, Jeudi, Vendredi, Samedi, Dimanche
Vitesse maximale..... 77 Km/h	

N° de série  Nom de la ville  Nom de la rue  Vitesse autorisée :  Km/h

Vitesse moyenne, maximale et V85

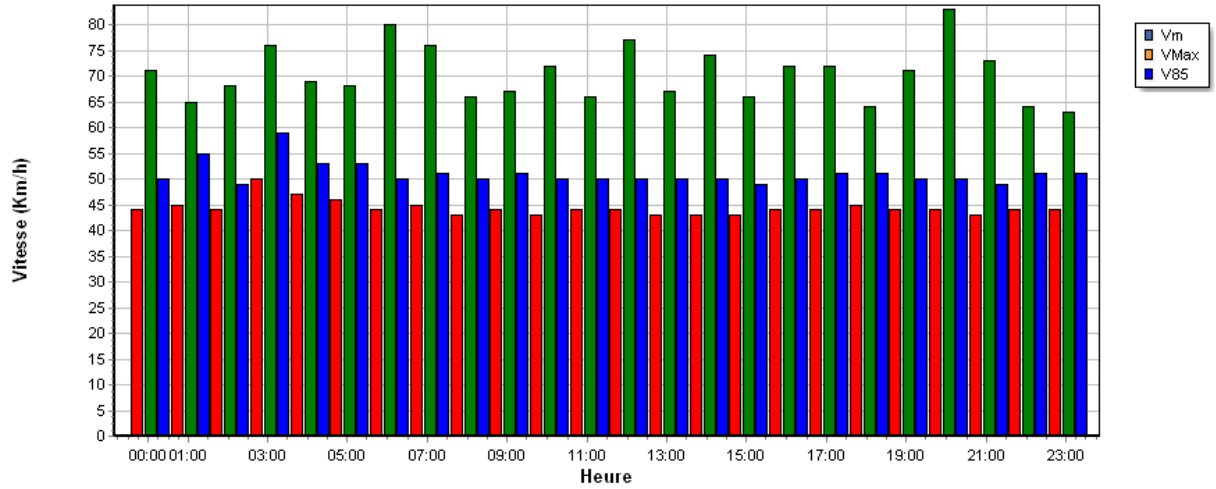

Période : du Mardi 19/09/2023 au Lundi 25/09/2023	Véhicules roulant à une vitesse comprise entre : 0 et 254 Km/h
Nombre de valeurs mesurées ..... 12405	Plage horaire de passage des véhicules : entre 00:00 heure et 23:59 heure
Vitesse moyenne ..... 44 Km/h	Jours de passage des véhicules : Lundi, Mardi, Mercredi, Jeudi, Vendredi, Samedi, Dimanche
85% de véhicule roule entre ..... 0 et 50 Km/h	
Vitesse maximale..... 83 Km/h	

N° de série  Nom de la ville  Nom de la rue  Vitesse autorisée :  Km/h

Vitesse moyenne, maximale et V85

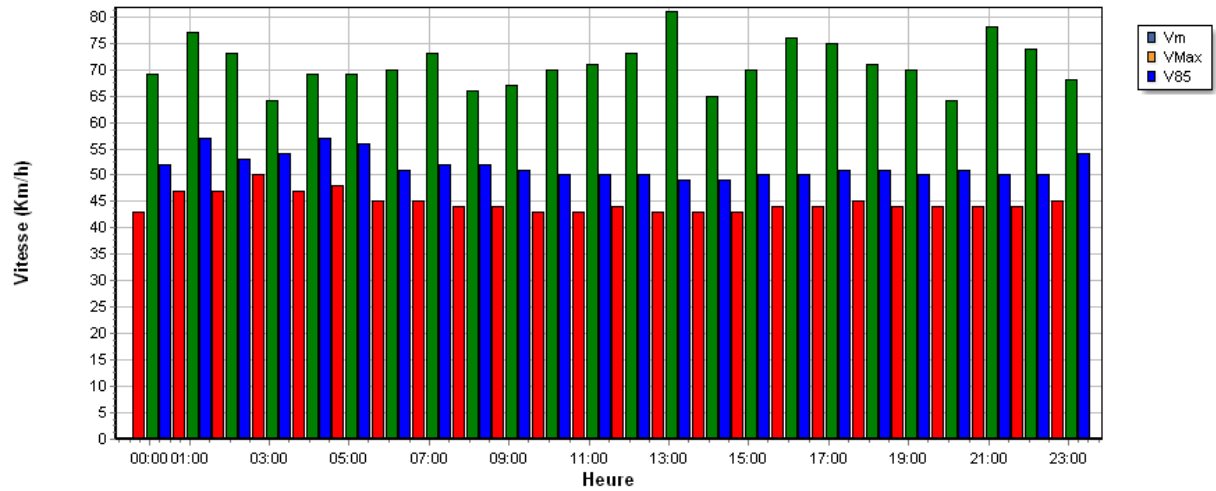

Période : du Mardi 26/09/2023 au Lundi 02/10/2023	Véhicules roulant à une vitesse comprise entre : 0 et 254 Km/h
Nombre de valeurs mesurées ..... 12840	Plage horaire de passage des véhicules : entre 00:00 heure et 23:59 heure
Vitesse moyenne ..... 44 Km/h	Jours de passage des véhicules : Lundi, Mardi, Mercredi, Jeudi, Vendredi, Samedi, Dimanche
85% de véhicule roule entre ..... 0 et 51 Km/h	
Vitesse maximale..... 81 Km/h	

N° de série 341651801    Nom de la ville Moiry    Nom de la rue route de La Praz    Vitesse autorisée : 50 Km/h

### Vitesse moyenne, maximale et V85

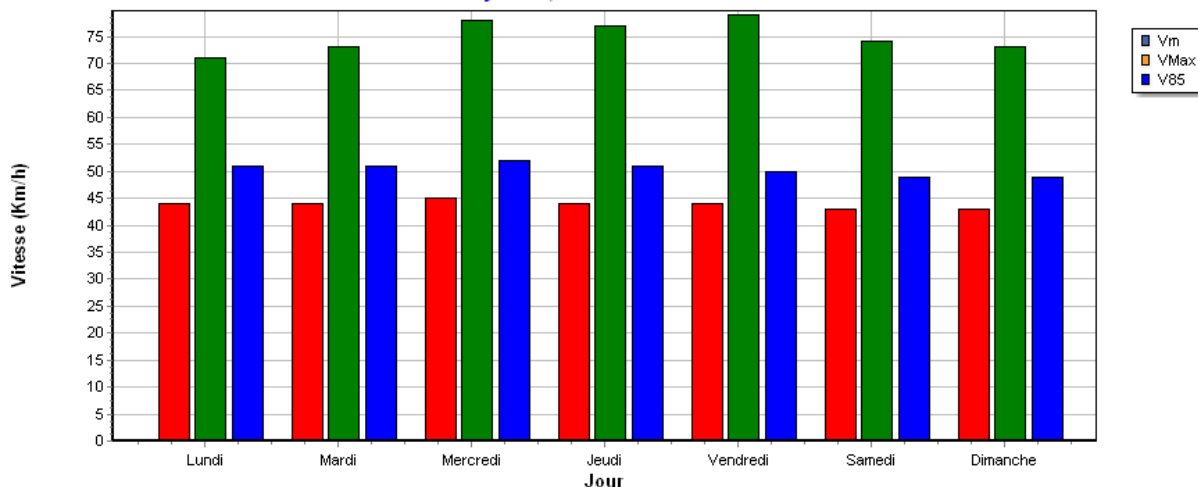

Période : du Mardi 05/09/2023 au Lundi 11/09/2023		Véhicules roulant à une vitesse comprise entre :
Nombre de valeurs mesurées .....	13384	0 et 254 Km/h
Vitesse moyenne .....	44 Km/h	Plage horaire de passage des véhicules :
85% de véhicule roule entre .....	0 et 51 Km/h	entre 00:00 heure et 23:59 heure
Vitesse maximale.....	79 Km/h	Jours de passage des véhicules :
		Lundi, Mardi, Mercredi, Jeudi, Vendredi, Samedi, Dimanche

N° de série 341651801    Nom de la ville Moiry    Nom de la rue route de La Praz    Vitesse autorisée : 50 Km/h

### Vitesse moyenne, maximale et V85

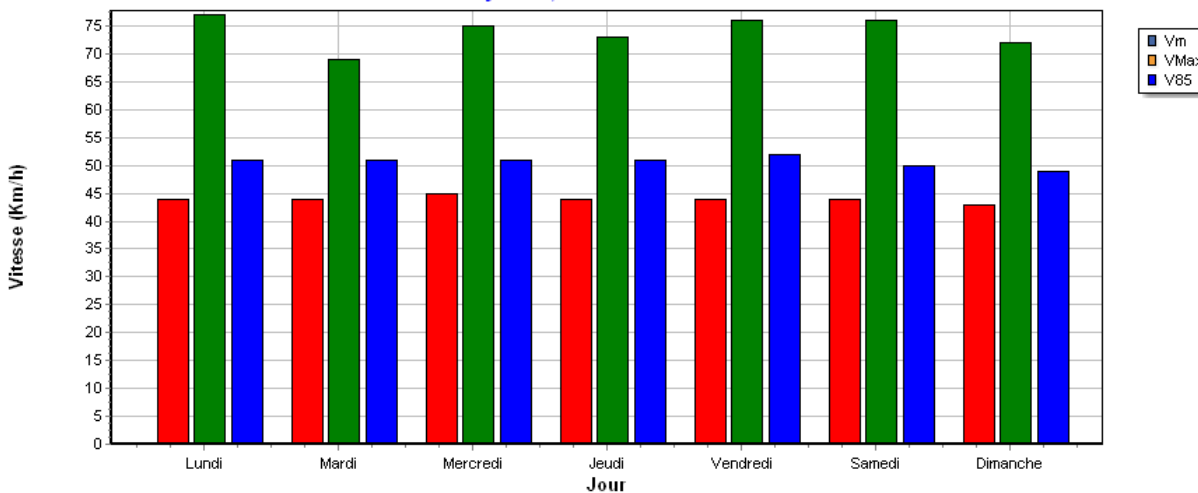

Période : du Mardi 12/09/2023 au Lundi 18/09/2023		Véhicules roulant à une vitesse comprise entre :
Nombre de valeurs mesurées .....	11109	0 et 254 Km/h
Vitesse moyenne .....	44 Km/h	Plage horaire de passage des véhicules :
85% de véhicule roule entre .....	0 et 51 Km/h	entre 00:00 heure et 23:59 heure
Vitesse maximale.....	77 Km/h	Jours de passage des véhicules :
		Lundi, Mardi, Mercredi, Jeudi, Vendredi, Samedi, Dimanche

N° de série  Nom de la ville  Nom de la rue  Vitesse autorisée :  Km/h

### Vitesse moyenne, maximale et V85

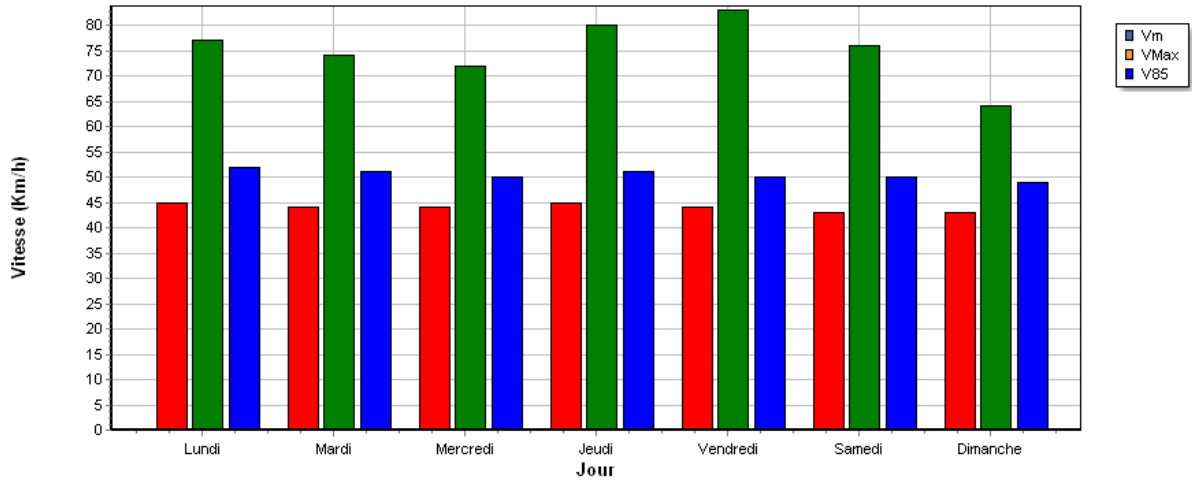

Période : du Mardi 19/09/2023 au Lundi 25/09/2023

Nombre de valeurs mesurées ..... 12405  
 Vitesse moyenne ..... 44 Km/h  
 85% de véhicule roule entre ..... 0 et 50 Km/h  
 Vitesse maximale..... 83 Km/h

Véhicules roulant à une vitesse comprise entre :  
 0 et 254 Km/h

Plage horaire de passage des véhicules :  
 entre 00:00 heure et 23:59 heure

Jours de passage des véhicules :  
 Lundi, Mardi, Mercredi, Jeudi, Vendredi, Samedi, Dimanche

N° de série  Nom de la ville  Nom de la rue  Vitesse autorisée :  Km/h

### Vitesse moyenne, maximale et V85

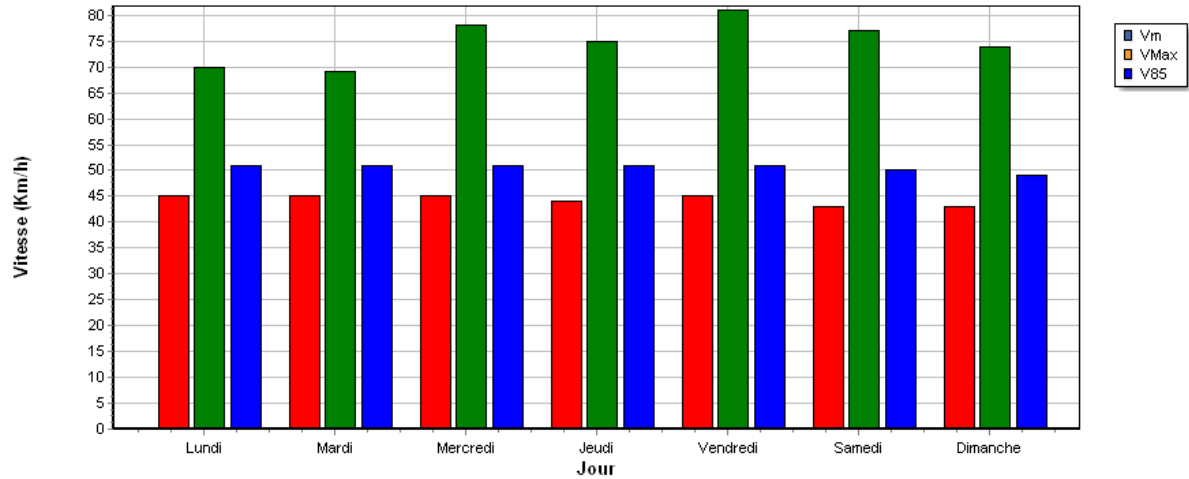

Période : du Mardi 26/09/2023 au Lundi 02/10/2023

Nombre de valeurs mesurées ..... 12840  
 Vitesse moyenne ..... 44 Km/h  
 85% de véhicule roule entre ..... 0 et 51 Km/h  
 Vitesse maximale..... 81 Km/h

Véhicules roulant à une vitesse comprise entre :  
 0 et 254 Km/h

Plage horaire de passage des véhicules :  
 entre 00:00 heure et 23:59 heure

Jours de passage des véhicules :  
 Lundi, Mardi, Mercredi, Jeudi, Vendredi, Samedi, Dimanche