

N° de série 341651801

Nom de la ville Moiry

Nom de la rue route de La Praz

Vitesse autorisée : 50 Km/h

### Nombre de véhicules par plage horaire

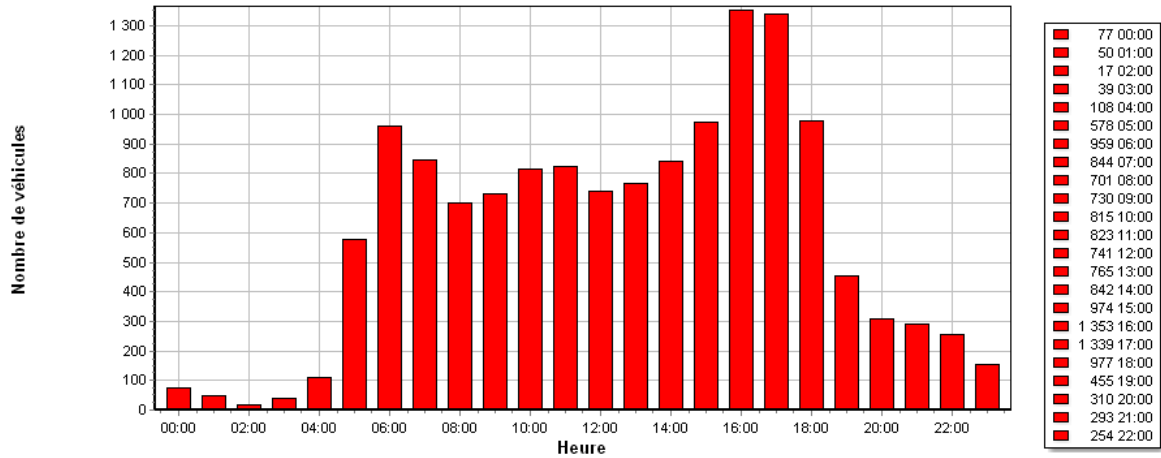

Période : du Mardi 06/06/2023 au Lundi 12/06/2023

Nombre de valeurs mesurées ..... 14198

Vitesse moyenne ..... 49 Km/h

85% de véhicule roule entre ..... 0 et 58 Km/h

Vitesse maximale..... 99 Km/h

Véhicules roulant à une vitesse comprise entre :  
0 et 254 Km/h

Plage horaire de passage des véhicules :  
entre 00:00 heure et 23:59 heure

Jours de passage des véhicules :

Lundi, Mardi, Mercredi, Jeudi, Vendredi, Samedi, Dimanche

N° de série 341651801

Nom de la ville Moiry

Nom de la rue route de La Praz

Vitesse autorisée : 50 Km/h

### Nombre de véhicules par plage horaire

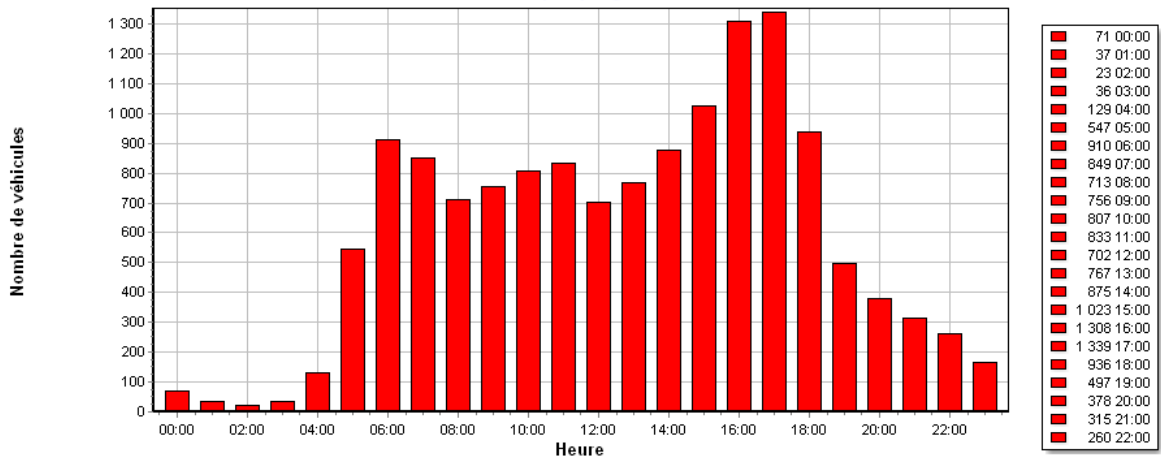

Période : du Mardi 13/06/2023 au Lundi 19/06/2023

Nombre de valeurs mesurées ..... 14275

Vitesse moyenne ..... 48 Km/h

85% de véhicule roule entre ..... 0 et 57 Km/h

Vitesse maximale..... 91 Km/h

Véhicules roulant à une vitesse comprise entre :  
0 et 254 Km/h

Plage horaire de passage des véhicules :  
entre 00:00 heure et 23:59 heure

Jours de passage des véhicules :

Lundi, Mardi, Mercredi, Jeudi, Vendredi, Samedi, Dimanche

N° de série  Nom de la ville  Nom de la rue  Vitesse autorisée :  Km/h

### Nombre de véhicules par plage horaire

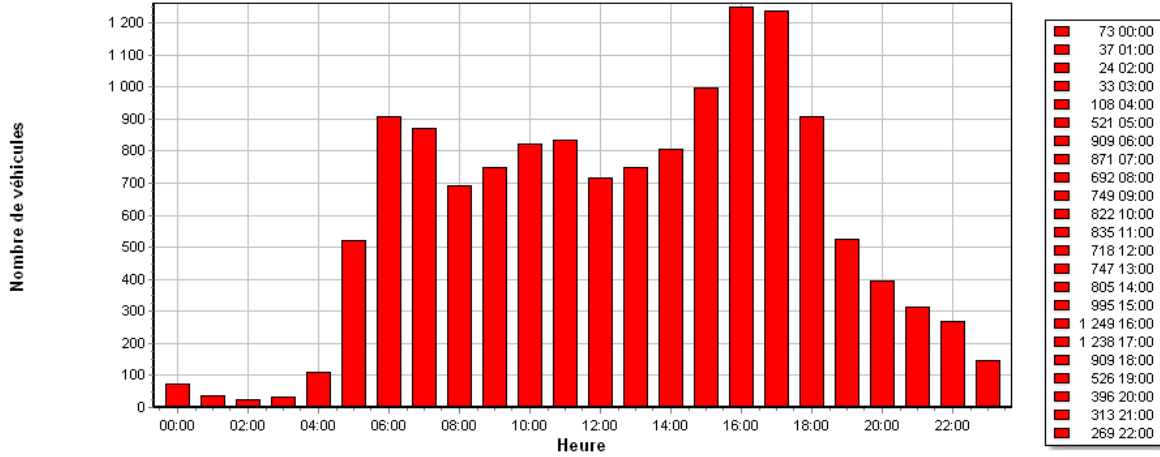

Période : du Mardi 20/06/2023 au Lundi 26/06/2023  
 Nombre de valeurs mesurées ..... 13987  
 Véhicules roulant à une vitesse comprise entre : 0 et 254 Km/h  
 Vitesse moyenne ..... 48 Km/h  
 Plage horaire de passage des véhicules : entre 00:00 heure et 23:59 heure  
 85% de véhicule roule entre ..... 0 et 57 Km/h  
 Jours de passage des véhicules : Lundi, Mardi, Mercredi, Jeudi, Vendredi, Samedi, Dimanche  
 Vitesse maximale ..... 99 Km/h

N° de série  Nom de la ville  Nom de la rue  Vitesse autorisée :  Km/h

### Nombre de véhicules par plage horaire

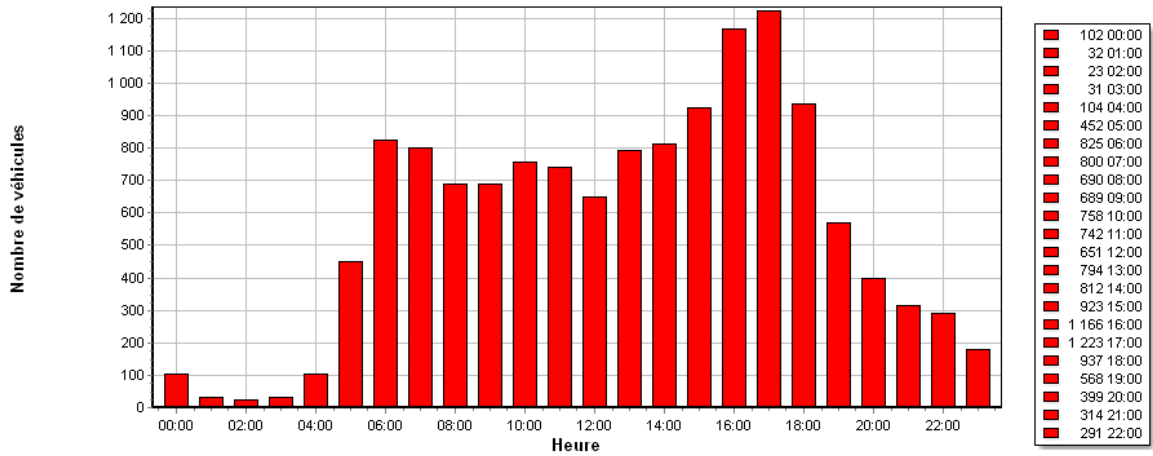

Période : du Mardi 27/06/2023 au Lundi 03/07/2023  
 Nombre de valeurs mesurées ..... 13505  
 Véhicules roulant à une vitesse comprise entre : 0 et 254 Km/h  
 Vitesse moyenne ..... 48 Km/h  
 Plage horaire de passage des véhicules : entre 00:00 heure et 23:59 heure  
 85% de véhicule roule entre ..... 0 et 57 Km/h  
 Jours de passage des véhicules : Lundi, Mardi, Mercredi, Jeudi, Vendredi, Samedi, Dimanche  
 Vitesse maximale ..... 93 Km/h

N° de série  Nom de la ville  Nom de la rue  Vitesse autorisée :  Km/h

### Nombre de véhicules par plage horaire

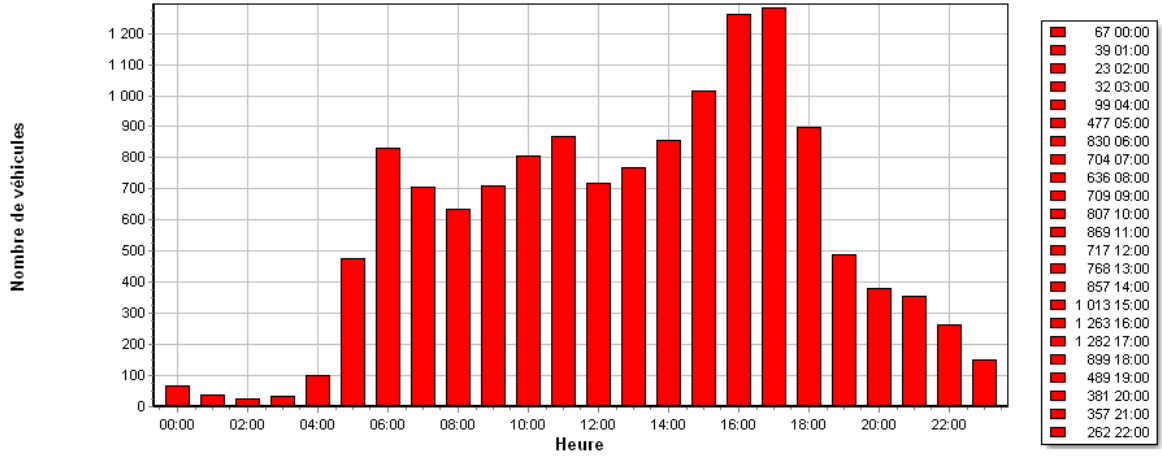

Période : du Mardi 04/07/2023 au Lundi 10/07/2023

Nombre de valeurs mesurées ..... 13732  
 Vitesse moyenne ..... 47 Km/h  
 85% de véhicule roule entre ..... 0 et 55 Km/h  
 Vitesse maximale ..... 97 Km/h

Véhicules roulant à une vitesse comprise entre :  
 0 et 254 Km/h

Plage horaire de passage des véhicules :  
 entre 00:00 heure et 23:59 heure

Jours de passage des véhicules :  
 Lundi, Mardi, Mercredi, Jeudi, Vendredi, Samedi, Dimanche

N° de série  Nom de la ville  Nom de la rue  Vitesse autorisée :  Km/h

### Nombre de véhicules par plage horaire

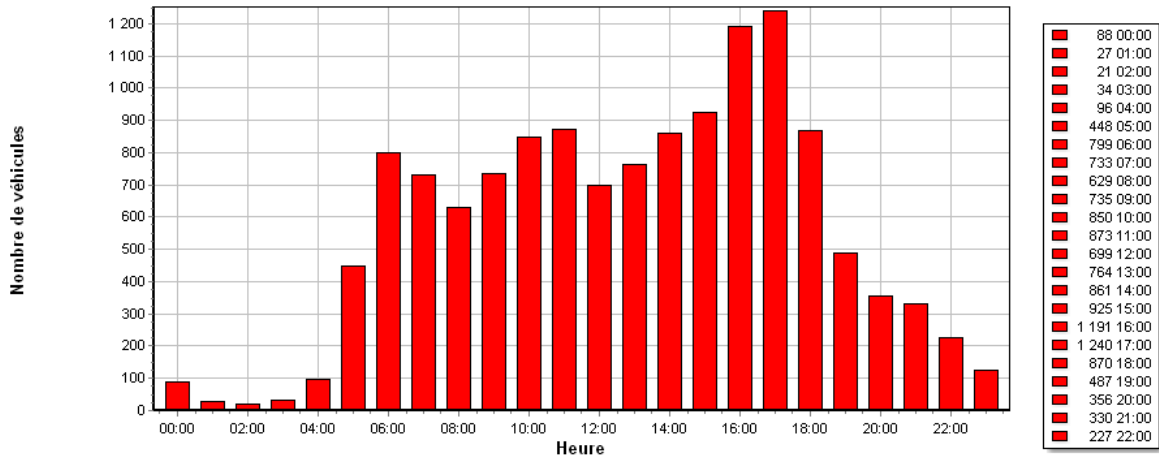

Période : du Mardi 11/07/2023 au Lundi 17/07/2023

Nombre de valeurs mesurées ..... 13407  
 Vitesse moyenne ..... 47 Km/h  
 85% de véhicule roule entre ..... 0 et 56 Km/h  
 Vitesse maximale ..... 99 Km/h

Véhicules roulant à une vitesse comprise entre :  
 0 et 254 Km/h

Plage horaire de passage des véhicules :  
 entre 00:00 heure et 23:59 heure

Jours de passage des véhicules :  
 Lundi, Mardi, Mercredi, Jeudi, Vendredi, Samedi, Dimanche

N° de série  Nom de la ville  Nom de la rue  Vitesse autorisée :  Km/h

### Nombre de véhicules par plage horaire

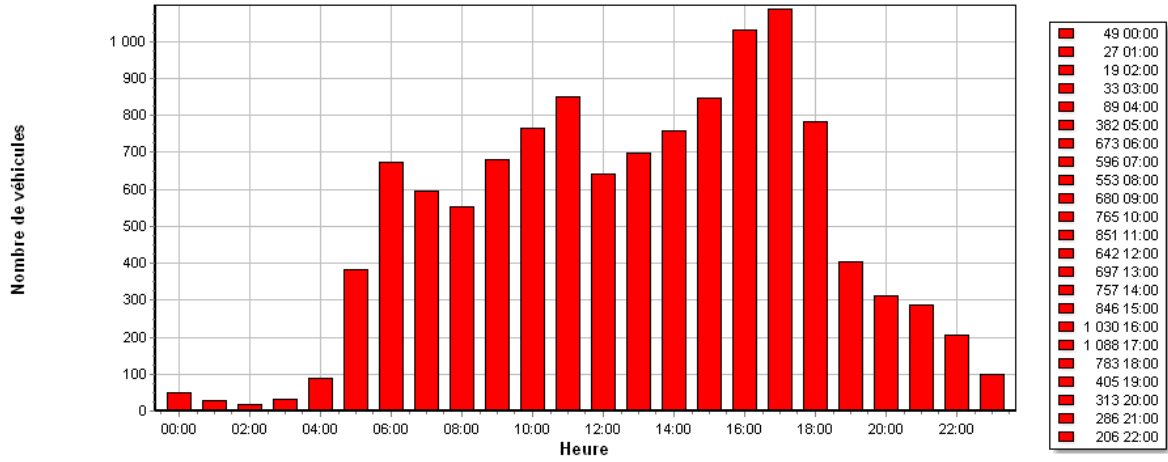

Période : du Mardi 18/07/2023 au Lundi 24/07/2023  
 Nombre de valeurs mesurées ..... 11869  
 Véhicules roulant à une vitesse comprise entre : 0 et 254 Km/h  
 Vitesse moyenne ..... 47 Km/h  
 Plage horaire de passage des véhicules : entre 00:00 heure et 23:59 heure  
 85% de véhicule roule entre ..... 0 et 56 Km/h  
 Jours de passage des véhicules : Lundi, Mardi, Mercredi, Jeudi, Vendredi, Samedi, Dimanche  
 Vitesse maximale ..... 91 Km/h

N° de série  Nom de la ville  Nom de la rue  Vitesse autorisée :  Km/h

### Nombre de véhicules par plage horaire

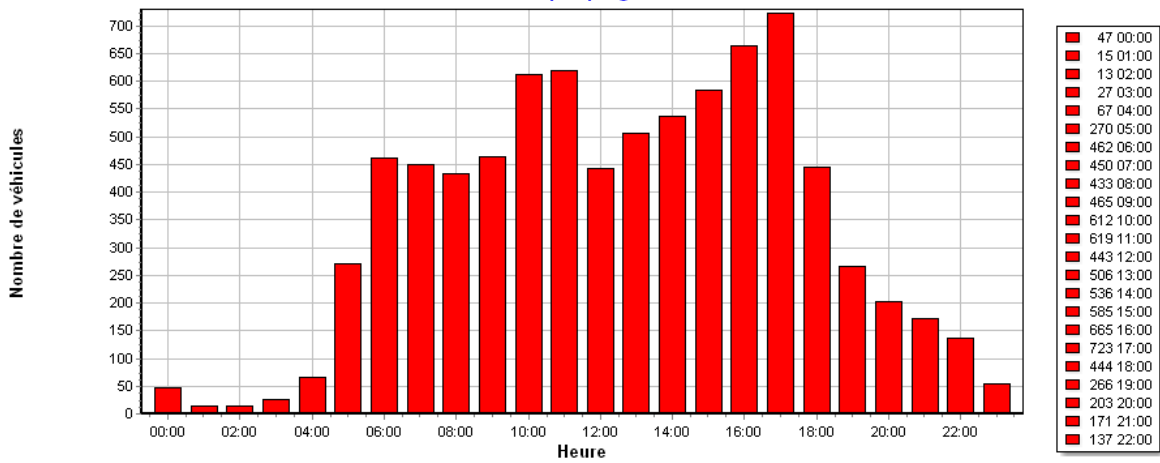

Période : du Mardi 25/07/2023 au Lundi 31/07/2023  
 Nombre de valeurs mesurées ..... 8212  
 Véhicules roulant à une vitesse comprise entre : 0 et 254 Km/h  
 Vitesse moyenne ..... 48 Km/h  
 Plage horaire de passage des véhicules : entre 00:00 heure et 23:59 heure  
 85% de véhicule roule entre ..... 0 et 57 Km/h  
 Jours de passage des véhicules : Lundi, Mardi, Mercredi, Jeudi, Vendredi, Samedi, Dimanche  
 Vitesse maximale ..... 91 Km/h

N° de série  Nom de la ville  Nom de la rue  Vitesse autorisée :  Km/h

### Analyse hebdomadaire du nombre de véhicules

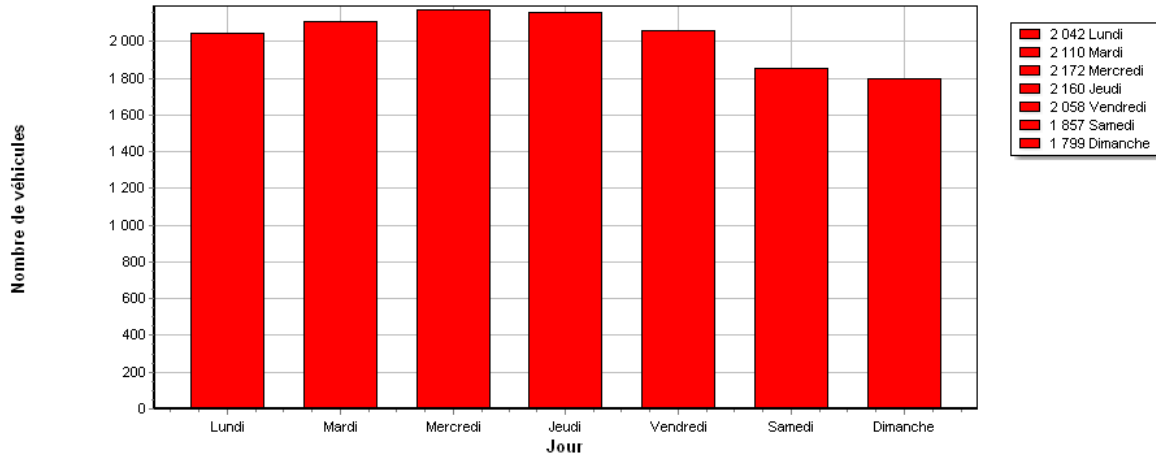

Période : du Mardi 06/06/2023 au Lundi 12/06/2023

Nombre de valeurs mesurées ..... 14198  
 Vitesse moyenne ..... 49 Km/h  
 85% de véhicule roule entre ..... 0 et 58 Km/h  
 Vitesse maximale..... 99 Km/h

Véhicules roulant à une vitesse comprise entre :  
 0 et 254 Km/h

Plage horaire de passage des véhicules :  
 entre 00:00 heure et 23:59 heure

Jours de passage des véhicules :  
 Lundi, Mardi, Mercredi, Jeudi, Vendredi, Samedi, Dimanche

N° de série  Nom de la ville  Nom de la rue  Vitesse autorisée :  Km/h

### Analyse hebdomadaire du nombre de véhicules

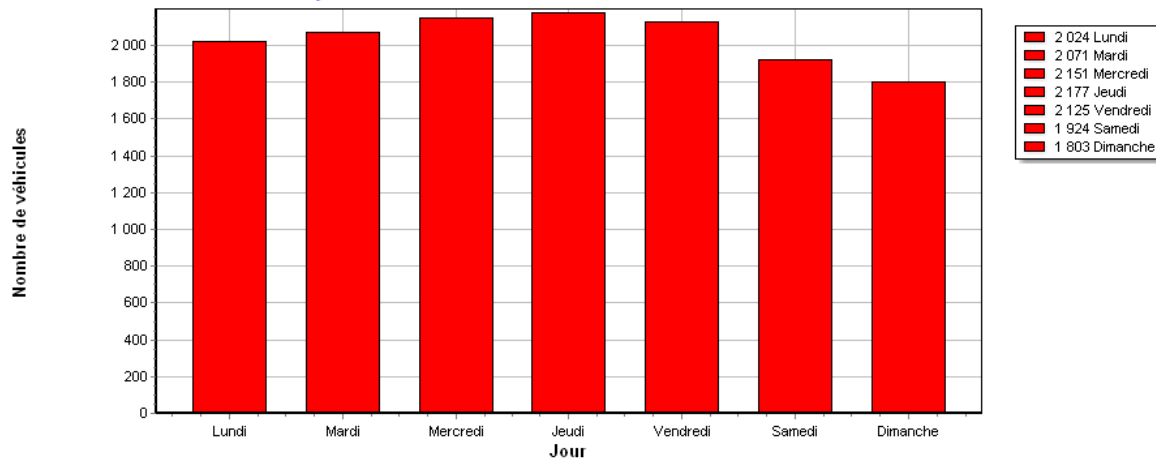

Période : du Mardi 13/06/2023 au Lundi 19/06/2023

Nombre de valeurs mesurées ..... 14275  
 Vitesse moyenne ..... 48 Km/h  
 85% de véhicule roule entre ..... 0 et 57 Km/h  
 Vitesse maximale..... 91 Km/h

Véhicules roulant à une vitesse comprise entre :  
 0 et 254 Km/h

Plage horaire de passage des véhicules :  
 entre 00:00 heure et 23:59 heure

Jours de passage des véhicules :  
 Lundi, Mardi, Mercredi, Jeudi, Vendredi, Samedi, Dimanche

N° de série 341651801

Nom de la ville Moiry

Nom de la rue route de La Praz

Vitesse autorisée : 50 Km/h

## Analyse hebdomadaire du nombre de véhicules

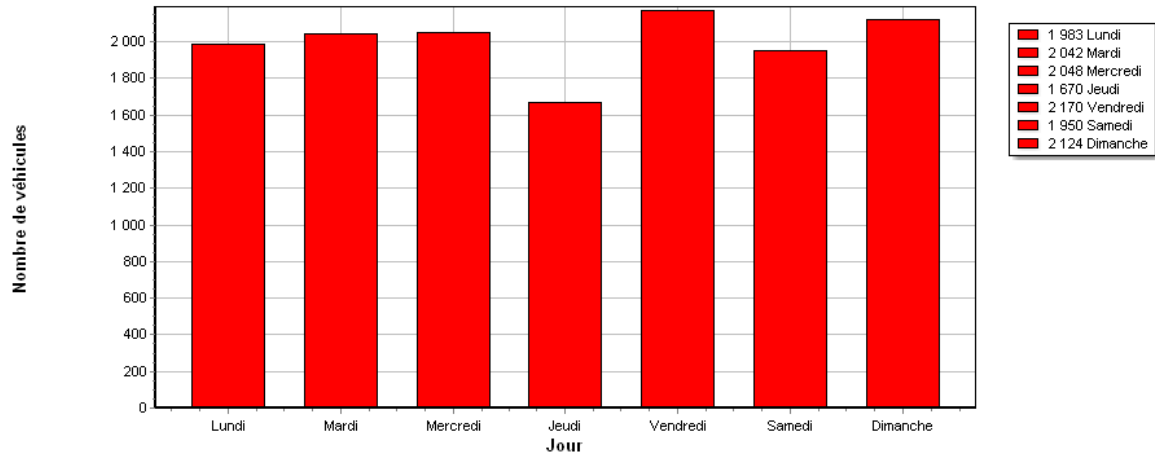

Période : du Mardi 20/06/2023 au Lundi 26/06/2023

Nombre de valeurs mesurées ..... 13987

Vitesse moyenne ..... 48 Km/h

85% de véhicule roule entre ..... 0 et 57 Km/h

Vitesse maximale..... 99 Km/h

Véhicules roulant à une vitesse comprise entre :  
0 et 254 Km/hPlage horaire de passage des véhicules :  
entre 00:00 heure et 23:59 heure

Jours de passage des véhicules :

Lundi, Mardi, Mercredi, Jeudi, Vendredi, Samedi, Dimanche

N° de série 341651801

Nom de la ville Moiry

Nom de la rue route de La Praz

Vitesse autorisée : 50 Km/h

## Analyse hebdomadaire du nombre de véhicules

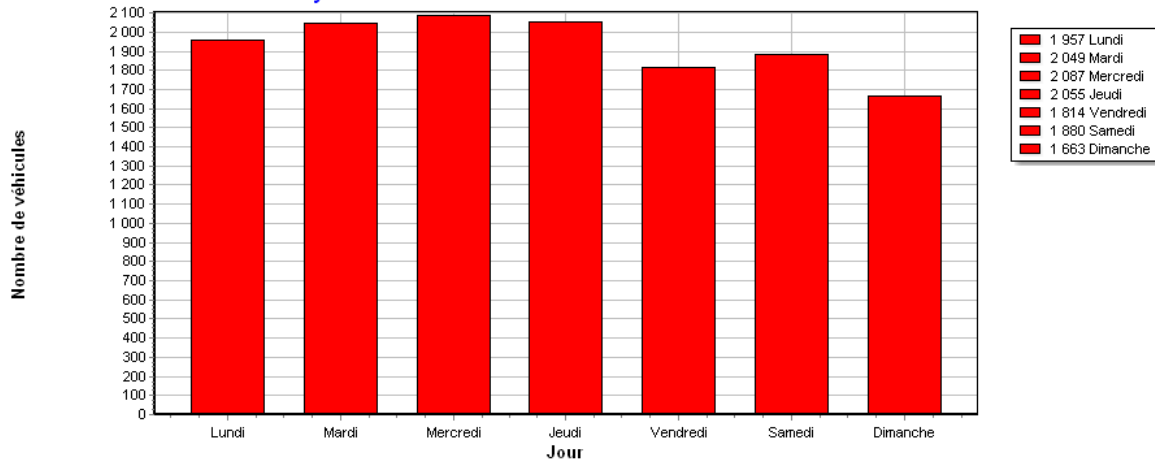

Période : du Mardi 27/06/2023 au Lundi 03/07/2023

Nombre de valeurs mesurées ..... 13505

Vitesse moyenne ..... 48 Km/h

85% de véhicule roule entre ..... 0 et 57 Km/h

Vitesse maximale..... 93 Km/h

Véhicules roulant à une vitesse comprise entre :  
0 et 254 Km/hPlage horaire de passage des véhicules :  
entre 00:00 heure et 23:59 heure

Jours de passage des véhicules :

Lundi, Mardi, Mercredi, Jeudi, Vendredi, Samedi, Dimanche

N° de série  Nom de la ville  Nom de la rue  Vitesse autorisée :  Km/h

### Analyse hebdomadaire du nombre de véhicules

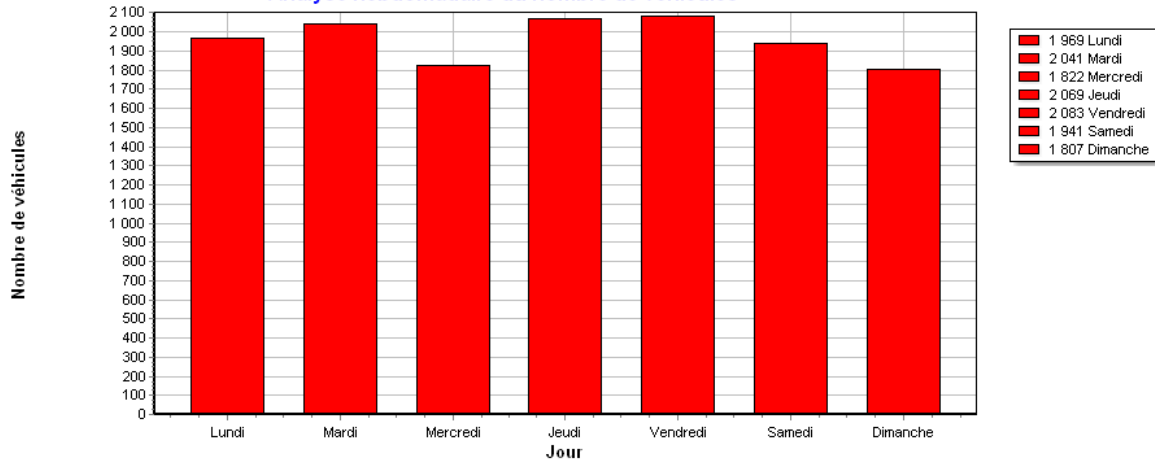

Période : du Mardi 04/07/2023 au Lundi 10/07/2023

Nombre de valeurs mesurées ..... 13732  
 Vitesse moyenne ..... 47 Km/h  
 85% de véhicule roule entre ..... 0 et 55 Km/h  
 Vitesse maximale..... 97 Km/h

Véhicules roulant à une vitesse comprise entre :  
 0 et 254 Km/h

Plage horaire de passage des véhicules :  
 entre 00:00 heure et 23:59 heure

Jours de passage des véhicules :

Lundi, Mardi, Mercredi, Jeudi, Vendredi, Samedi, Dimanche

N° de série  Nom de la ville  Nom de la rue  Vitesse autorisée :  Km/h

### Analyse hebdomadaire du nombre de véhicules

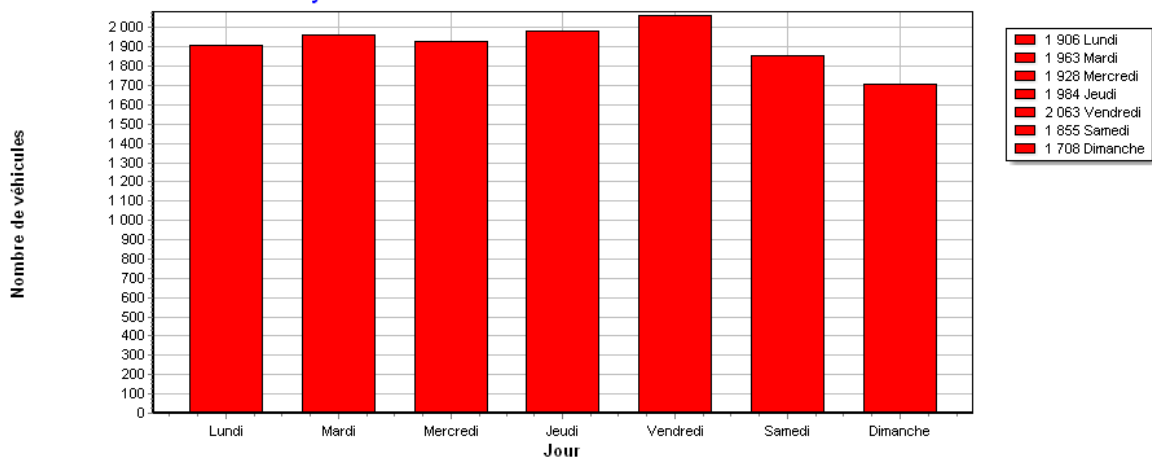

Période : du Mardi 11/07/2023 au Lundi 17/07/2023

Nombre de valeurs mesurées ..... 13407  
 Vitesse moyenne ..... 47 Km/h  
 85% de véhicule roule entre ..... 0 et 56 Km/h  
 Vitesse maximale..... 99 Km/h

Véhicules roulant à une vitesse comprise entre :  
 0 et 254 Km/h

Plage horaire de passage des véhicules :  
 entre 00:00 heure et 23:59 heure

Jours de passage des véhicules :

Lundi, Mardi, Mercredi, Jeudi, Vendredi, Samedi, Dimanche

N° de série  Nom de la ville  Nom de la rue  Vitesse autorisée :  Km/h

### Analyse hebdomadaire du nombre de véhicules

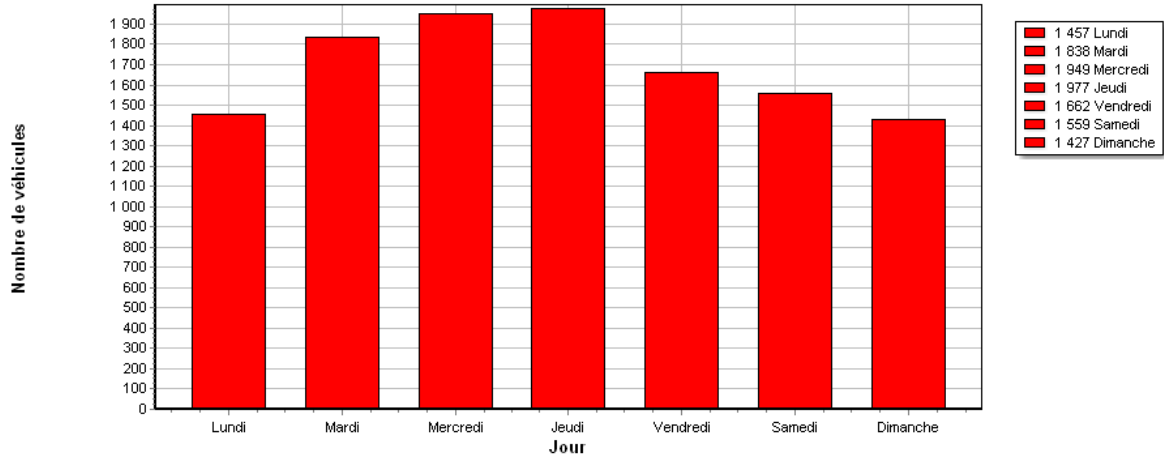

Période : du Mardi 18/07/2023 au Lundi 24/07/2023

Nombre de valeurs mesurées ..... 11869  
 Vitesse moyenne ..... 47 Km/h  
 85% de véhicule roule entre ..... 0 et 56 Km/h  
 Vitesse maximale..... 91 Km/h

Véhicules roulant à une vitesse comprise entre :  
 0 et 254 Km/h

Plage horaire de passage des véhicules :  
 entre 00:00 heure et 23:59 heure

Jours de passage des véhicules :  
 Lundi, Mardi, Mercredi, Jeudi, Vendredi, Samedi, Dimanche

N° de série  Nom de la ville  Nom de la rue  Vitesse autorisée :  Km/h

### Analyse hebdomadaire du nombre de véhicules

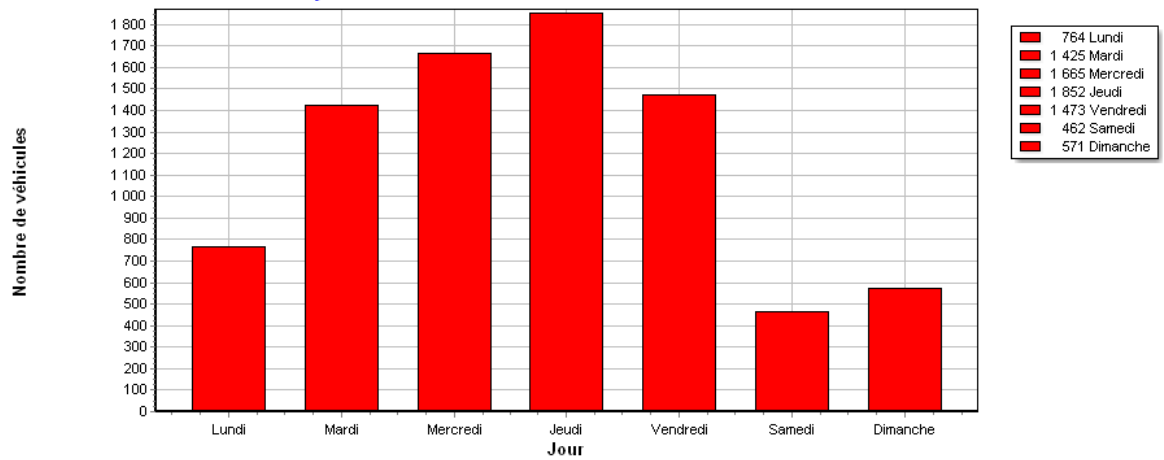

Période : du Mardi 25/07/2023 au Lundi 31/07/2023

Nombre de valeurs mesurées ..... 8212  
 Vitesse moyenne ..... 48 Km/h  
 85% de véhicule roule entre ..... 0 et 57 Km/h  
 Vitesse maximale..... 91 Km/h

Véhicules roulant à une vitesse comprise entre :  
 0 et 254 Km/h

Plage horaire de passage des véhicules :  
 entre 00:00 heure et 23:59 heure

Jours de passage des véhicules :  
 Lundi, Mardi, Mercredi, Jeudi, Vendredi, Samedi, Dimanche



N° de série 341651801

Nom de la ville Moiry

Nom de la rue route de La Praz

Vitesse autorisée : 50 Km/h

### Nombre de véhicules par plage de vitesse

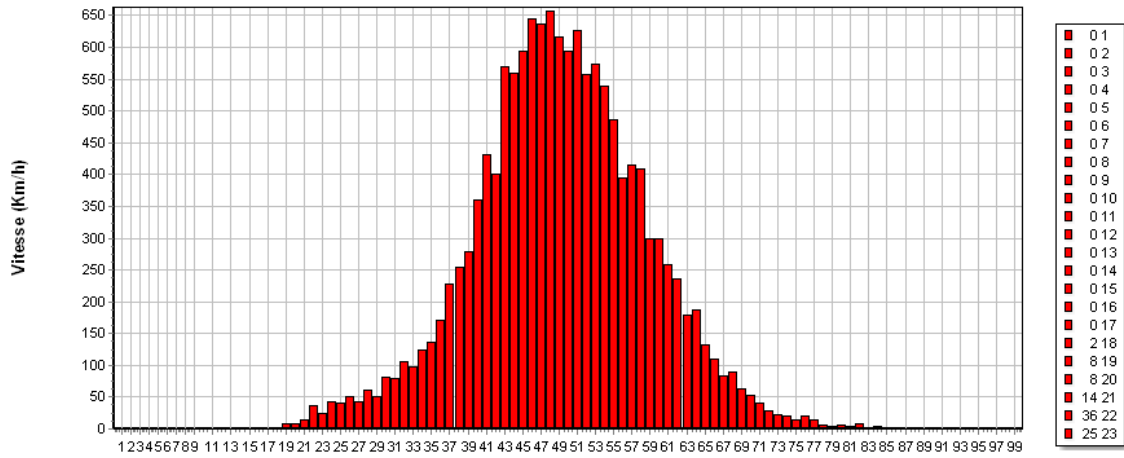

Période : du Mardi 06/06/2023 au Lundi 12/06/2023

Nombre de valeurs mesurées ..... 14198

Vitesse moyenne ..... 49 Km/h

85% de véhicule roule entre ..... 0 et 58 Km/h

Vitesse maximale..... 99 Km/h

Véhicules roulant à une vitesse comprise entre :  
0 et 254 Km/h

Plage horaire de passage des véhicules :  
entre 00:00 heure et 23:59 heure

Jours de passage des véhicules :

Lundi, Mardi, Mercredi, Jeudi, Vendredi, Samedi, Dimanche

N° de série 341651801

Nom de la ville Moiry

Nom de la rue route de La Praz

Vitesse autorisée : 50 Km/h

### Nombre de véhicules par plage de vitesse

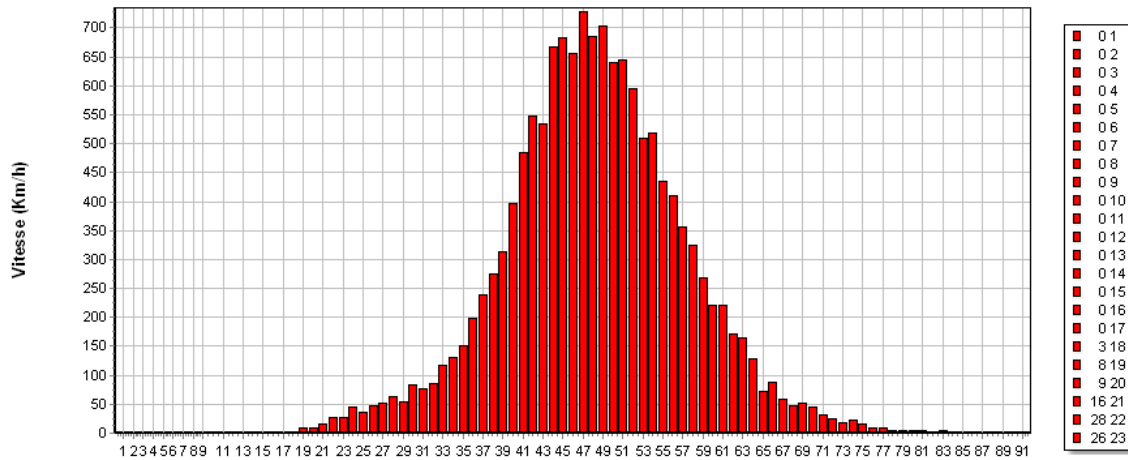

Période : du Mardi 13/06/2023 au Lundi 19/06/2023

Nombre de valeurs mesurées ..... 14275

Vitesse moyenne ..... 48 Km/h

85% de véhicule roule entre ..... 0 et 57 Km/h

Vitesse maximale..... 91 Km/h

Véhicules roulant à une vitesse comprise entre :  
0 et 254 Km/h

Plage horaire de passage des véhicules :  
entre 00:00 heure et 23:59 heure

Jours de passage des véhicules :

Lundi, Mardi, Mercredi, Jeudi, Vendredi, Samedi, Dimanche

N° de série  Nom de la ville  Nom de la rue  Vitesse autorisée :  Km/h

### Nombre de véhicules par plage de vitesse

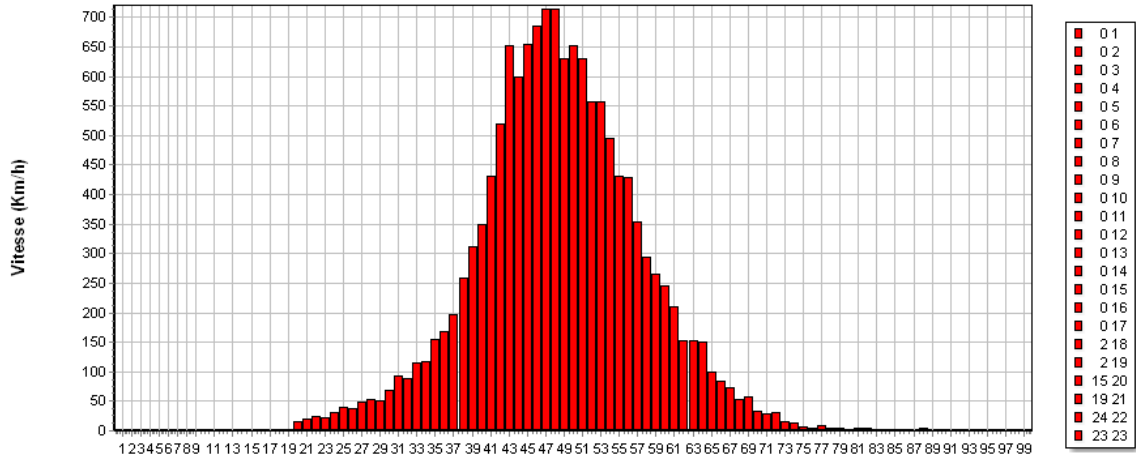

Période : du Mardi 20/06/2023 au Lundi 26/06/2023

Nombre de valeurs mesurées ..... 13987

Vitesse moyenne ..... 48 Km/h

85% de véhicule roule entre ..... 0 et 57 Km/h

Vitesse maximale ..... 99 Km/h

Véhicules roulant à une vitesse comprise entre :  
0 et 254 Km/h

Plage horaire de passage des véhicules :  
entre 00:00 heure et 23:59 heure

Jours de passage des véhicules :  
Lundi, Mardi, Mercredi, Jeudi, Vendredi, Samedi, Dimanche

N° de série  Nom de la ville  Nom de la rue  Vitesse autorisée :  Km/h

### Nombre de véhicules par plage de vitesse

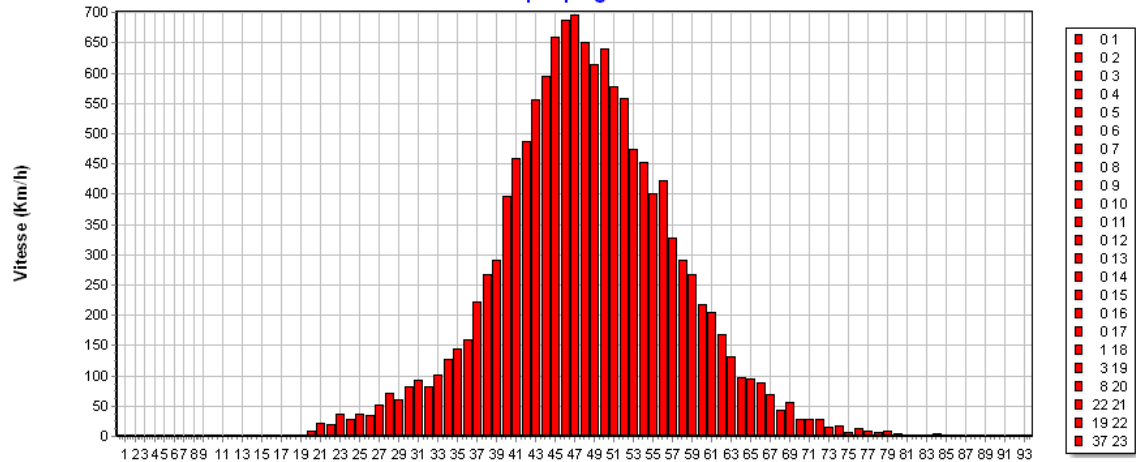

Période : du Mardi 27/06/2023 au Lundi 03/07/2023

Nombre de valeurs mesurées ..... 13505

Vitesse moyenne ..... 48 Km/h

85% de véhicule roule entre ..... 0 et 57 Km/h

Vitesse maximale ..... 93 Km/h

Véhicules roulant à une vitesse comprise entre :  
0 et 254 Km/h

Plage horaire de passage des véhicules :  
entre 00:00 heure et 23:59 heure

Jours de passage des véhicules :  
Lundi, Mardi, Mercredi, Jeudi, Vendredi, Samedi, Dimanche

N° de série  Nom de la ville  Nom de la rue  Vitesse autorisée :  Km/h

### Nombre de véhicules par plage de vitesse

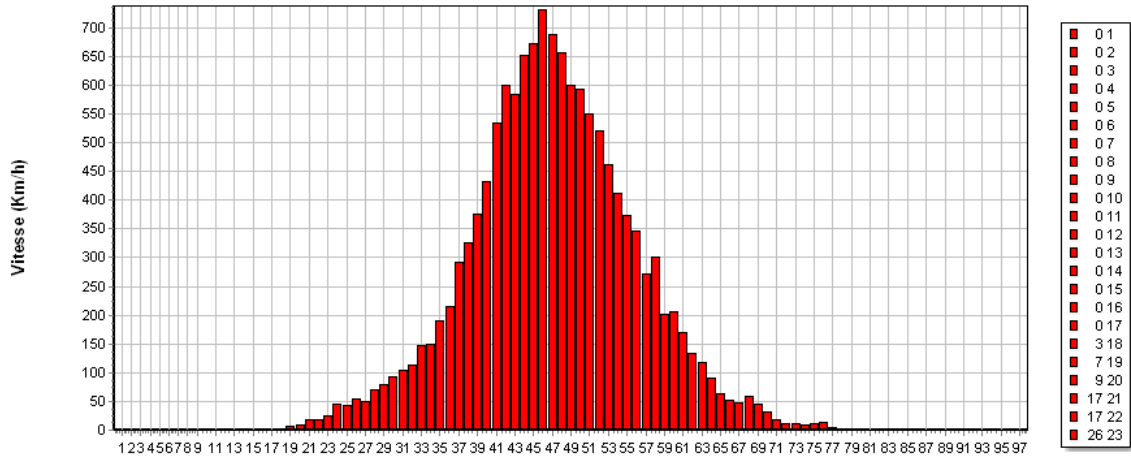

Période : du Mardi 04/07/2023 au Lundi 10/07/2023

Nombre de valeurs mesurées ..... 13732

Vitesse moyenne ..... 47 Km/h

85% de véhicule roule entre ..... 0 et 55 Km/h

Vitesse maximale..... 97 Km/h

Véhicules roulant à une vitesse comprise entre :  
0 et 254 Km/h

Plage horaire de passage des véhicules :  
entre 00:00 heure et 23:59 heure

Jours de passage des véhicules :

Lundi, Mardi, Mercredi, Jeudi, Vendredi, Samedi, Dimanche

N° de série  Nom de la ville  Nom de la rue  Vitesse autorisée :  Km/h

### Nombre de véhicules par plage de vitesse

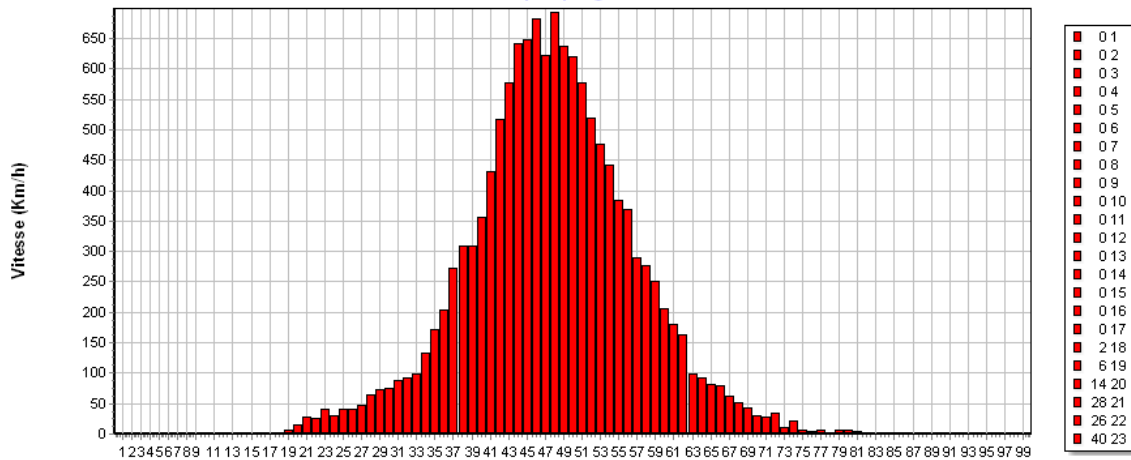

Période : du Mardi 11/07/2023 au Lundi 17/07/2023

Nombre de valeurs mesurées ..... 13407

Vitesse moyenne ..... 47 Km/h

85% de véhicule roule entre ..... 0 et 56 Km/h

Vitesse maximale..... 99 Km/h

Véhicules roulant à une vitesse comprise entre :  
0 et 254 Km/h

Plage horaire de passage des véhicules :  
entre 00:00 heure et 23:59 heure

Jours de passage des véhicules :

Lundi, Mardi, Mercredi, Jeudi, Vendredi, Samedi, Dimanche

N° de série  Nom de la ville  Nom de la rue  Vitesse autorisée :  Km/h

### Nombre de véhicules par plage de vitesse

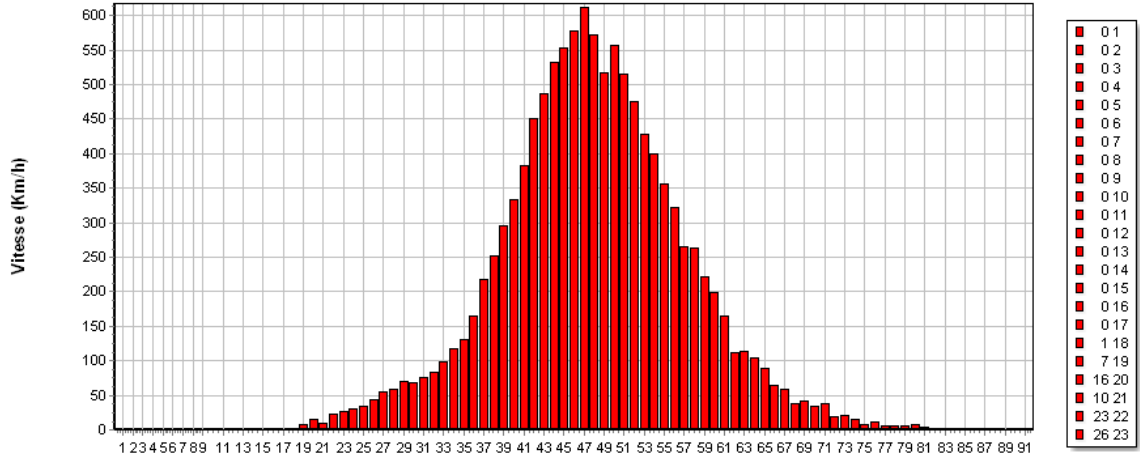

Période : du Mardi 18/07/2023 au Lundi 24/07/2023

Nombre de valeurs mesurées ..... 11869

Vitesse moyenne ..... 47 Km/h

85% de véhicule roule entre ..... 0 et 56 Km/h

Vitesse maximale ..... 91 Km/h

Véhicules roulant à une vitesse comprise entre :  
0 et 254 Km/h

Plage horaire de passage des véhicules :  
entre 00:00 heure et 23:59 heure

Jours de passage des véhicules :

Lundi, Mardi, Mercredi, Jeudi, Vendredi, Samedi, Dimanche

N° de série  Nom de la ville  Nom de la rue  Vitesse autorisée :  Km/h

### Nombre de véhicules par plage de vitesse

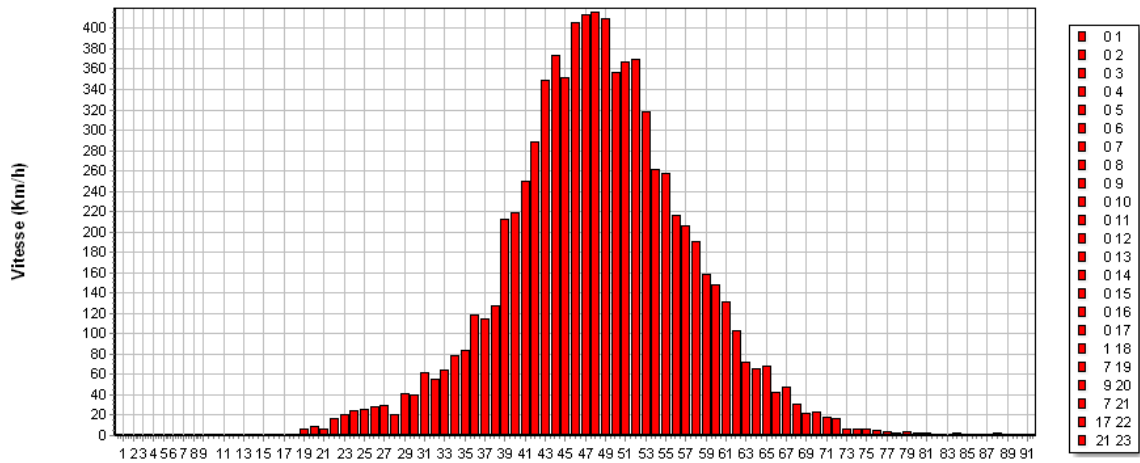

Période : du Mardi 25/07/2023 au Lundi 31/07/2023

Nombre de valeurs mesurées ..... 8212

Vitesse moyenne ..... 48 Km/h

85% de véhicule roule entre ..... 0 et 57 Km/h

Vitesse maximale ..... 91 Km/h

Véhicules roulant à une vitesse comprise entre :  
0 et 254 Km/h

Plage horaire de passage des véhicules :  
entre 00:00 heure et 23:59 heure

Jours de passage des véhicules :

Lundi, Mardi, Mercredi, Jeudi, Vendredi, Samedi, Dimanche

N° de série : 341651801    Nom de la ville : Moiry    Nom de la rue : route de La Praz    Vitesse autorisée : 50 Km/h

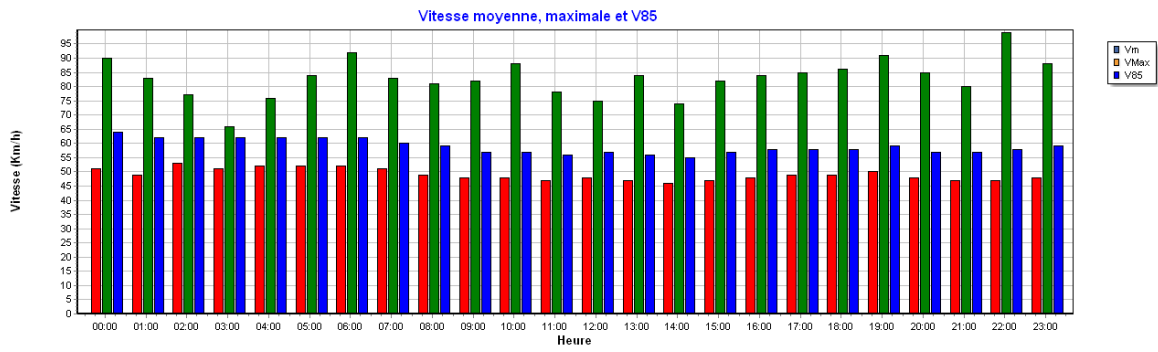

Période : du Mardi 06/06/2023 au Lundi 12/06/2023	Véhicules roulant à une vitesse comprise entre : 0 et 254 Km/h
Nombre de valeurs mesurées : 14198	Plage horaire de passage des véhicules : entre 00:00 heure et 23:59 heure
Vitesse moyenne : 49 Km/h	Jours de passage des véhicules : Lundi, Mardi, Mercredi, Jeudi, Vendredi, Samedi, Dimanche
85% de véhicule roule entre : 0 et 58 Km/h	
Vitesse maximale : 99 Km/h	



N° de série : 341651801    Nom de la ville : Moiry    Nom de la rue : route de La Praz    Vitesse autorisée : 50 Km/h

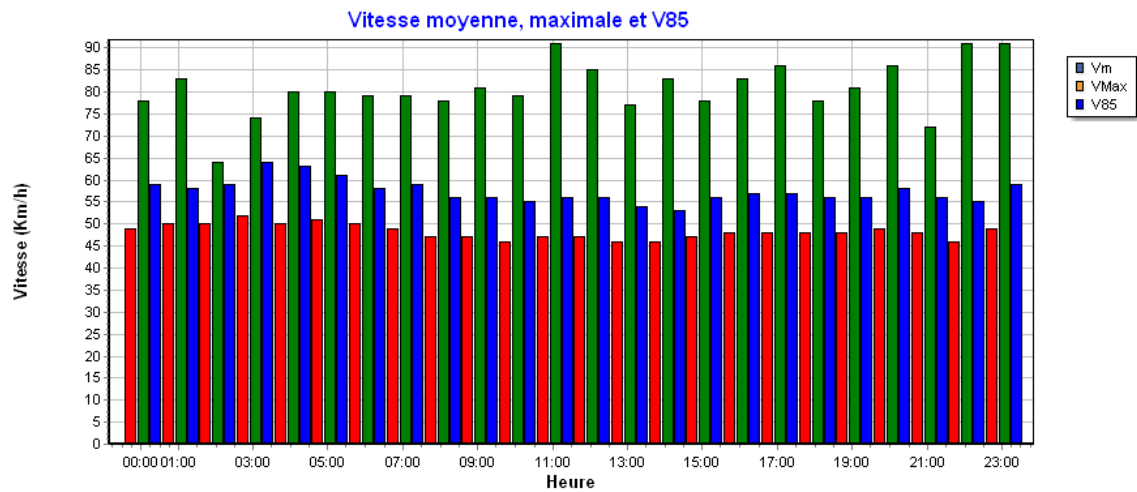

Période : du Mardi 13/06/2023 au Lundi 19/06/2023	Véhicules roulant à une vitesse comprise entre : 0 et 254 Km/h
Nombre de valeurs mesurées : 14275	Plage horaire de passage des véhicules : entre 00:00 heure et 23:59 heure
Vitesse moyenne : 48 Km/h	Jours de passage des véhicules : Lundi, Mardi, Mercredi, Jeudi, Vendredi, Samedi, Dimanche
85% de véhicule roule entre : 0 et 57 Km/h	
Vitesse maximale : 91 Km/h	

N° de série  Nom de la ville  Nom de la rue  Vitesse autorisée :  Km/h

### Vitesse moyenne, maximale et V85

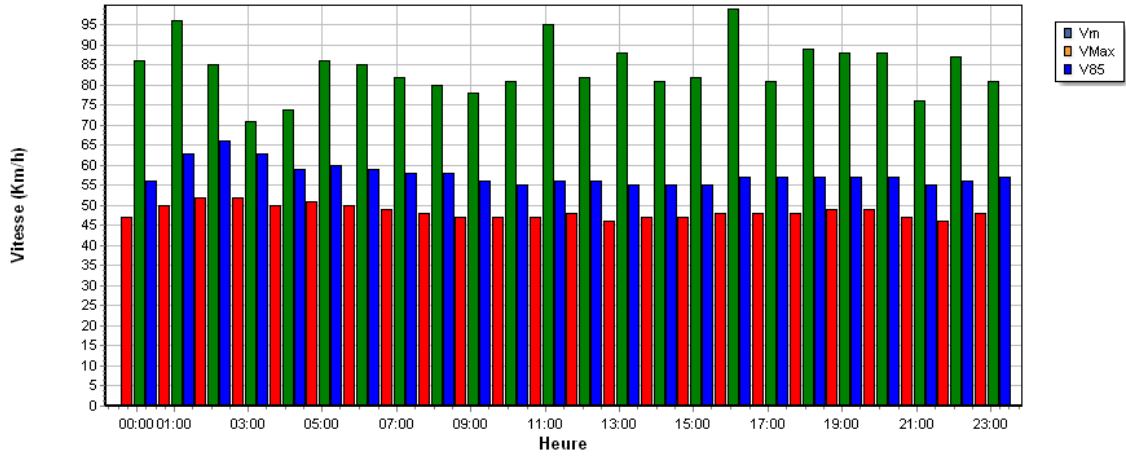

Période : du Mardi 20/06/2023 au Lundi 26/06/2023

Nombre de valeurs mesurées ..... 13987

Vitesse moyenne ..... 48 Km/h

85% de véhicule roule entre ..... 0 et 57 Km/h

Vitesse maximale..... 99 Km/h

Véhicules roulant à une vitesse comprise entre :  
0 et 254 Km/h

Plage horaire de passage des véhicules :  
entre 00:00 heure et 23:59 heure

Jours de passage des véhicules :  
Lundi, Mardi, Mercredi, Jeudi, Vendredi, Samedi, Dimanche

N° de série  Nom de la ville  Nom de la rue  Vitesse autorisée :  Km/h

### Vitesse moyenne, maximale et V85

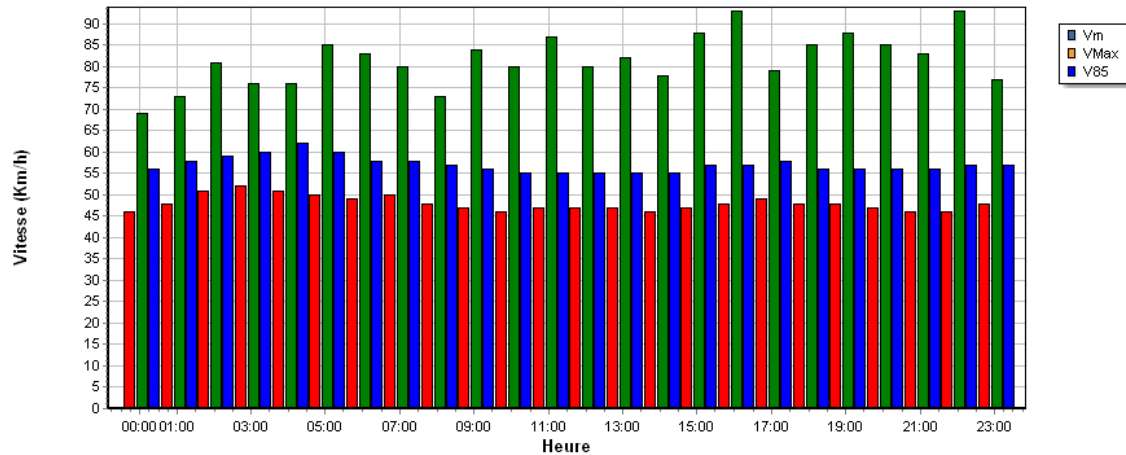

Période : du Mardi 27/06/2023 au Lundi 03/07/2023

Nombre de valeurs mesurées ..... 13505

Vitesse moyenne ..... 48 Km/h

85% de véhicule roule entre ..... 0 et 57 Km/h

Vitesse maximale..... 93 Km/h

Véhicules roulant à une vitesse comprise entre :  
0 et 254 Km/h

Plage horaire de passage des véhicules :  
entre 00:00 heure et 23:59 heure

Jours de passage des véhicules :  
Lundi, Mardi, Mercredi, Jeudi, Vendredi, Samedi, Dimanche

N° de série  Nom de la ville  Nom de la rue  Vitesse autorisée :  Km/h

Vitesse moyenne, maximale et V85

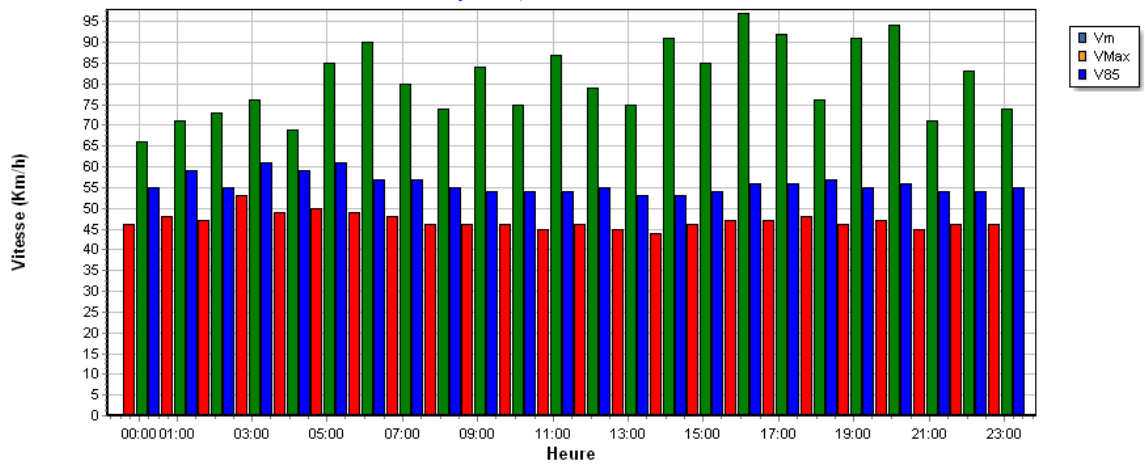

Période : du Mardi 04/07/2023 au Lundi 10/07/2023		Véhicules roulant à une vitesse comprise entre :
Nombre de valeurs mesurées .....	13732	0 et 254 Km/h
Vitesse moyenne .....	47 Km/h	Plage horaire de passage des véhicules :
85% de véhicule roule entre .....	0 et 55 Km/h	entre 00:00 heure et 23:59 heure
Vitesse maximale .....	97 Km/h	Jours de passage des véhicules :
		Lundi, Mardi, Mercredi, Jeudi, Vendredi, Samedi, Dimanche

N° de série  Nom de la ville  Nom de la rue  Vitesse autorisée :  Km/h

Vitesse moyenne, maximale et V85

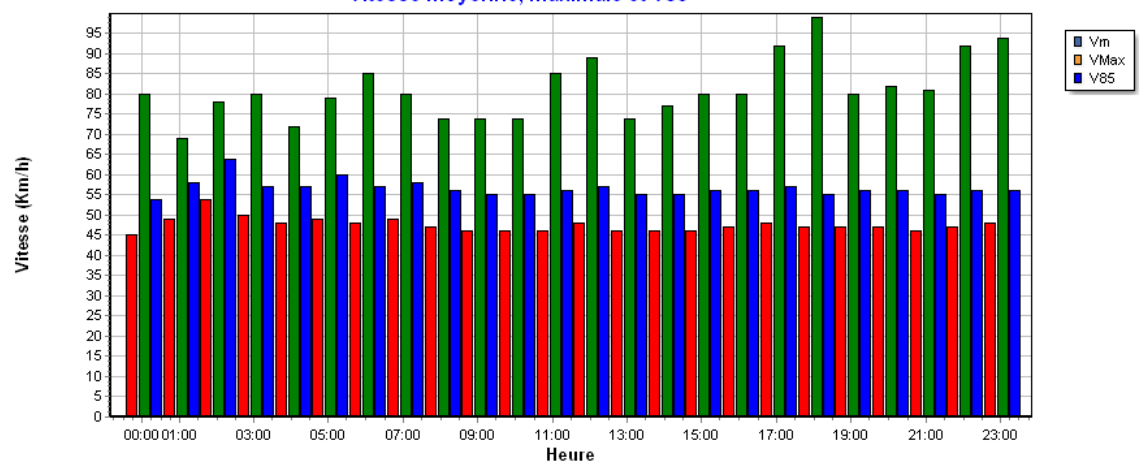

Période : du Mardi 11/07/2023 au Lundi 17/07/2023		Véhicules roulant à une vitesse comprise entre :
Nombre de valeurs mesurées .....	13407	0 et 254 Km/h
Vitesse moyenne .....	47 Km/h	Plage horaire de passage des véhicules :
85% de véhicule roule entre .....	0 et 56 Km/h	entre 00:00 heure et 23:59 heure
Vitesse maximale .....	99 Km/h	Jours de passage des véhicules :
		Lundi, Mardi, Mercredi, Jeudi, Vendredi, Samedi, Dimanche

N° de série  Nom de la ville  Nom de la rue  Vitesse autorisée :  Km/h

### Vitesse moyenne, maximale et V85

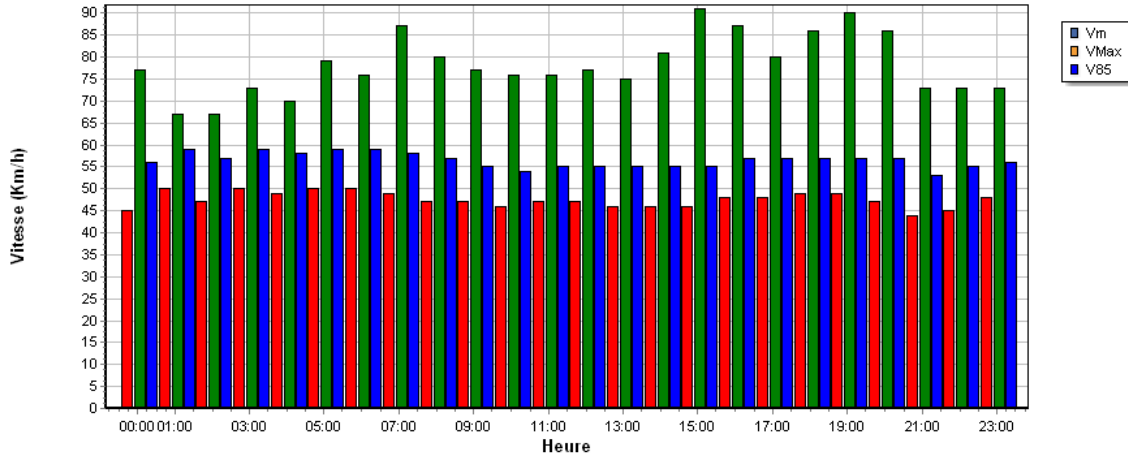

Période : du Mardi 18/07/2023 au Lundi 24/07/2023

Nombre de valeurs mesurées ..... 11869

Vitesse moyenne ..... 47 Km/h

85% de véhicule roule entre ..... 0 et 56 Km/h

Vitesse maximale..... 91 Km/h

Véhicules roulant à une vitesse comprise entre :  
0 et 254 Km/h

Plage horaire de passage des véhicules :  
entre 00:00 heure et 23:59 heure

Jours de passage des véhicules :  
Lundi, Mardi, Mercredi, Jeudi, Vendredi, Samedi, Dimanche

N° de série  Nom de la ville  Nom de la rue  Vitesse autorisée :  Km/h

### Vitesse moyenne, maximale et V85

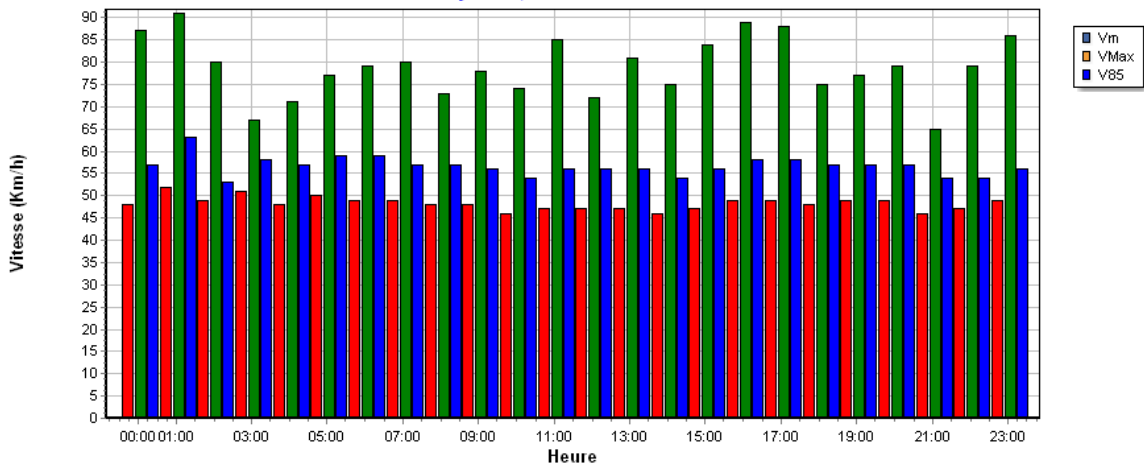

Période : du Mardi 25/07/2023 au Lundi 31/07/2023

Nombre de valeurs mesurées ..... 8212

Vitesse moyenne ..... 48 Km/h

85% de véhicule roule entre ..... 0 et 57 Km/h

Vitesse maximale..... 91 Km/h

Véhicules roulant à une vitesse comprise entre :  
0 et 254 Km/h

Plage horaire de passage des véhicules :  
entre 00:00 heure et 23:59 heure

Jours de passage des véhicules :  
Lundi, Mardi, Mercredi, Jeudi, Vendredi, Samedi, Dimanche



N° de série  Nom de la ville  Nom de la rue  Vitesse autorisée :  Km/h

Vitesse moyenne, maximale et V85

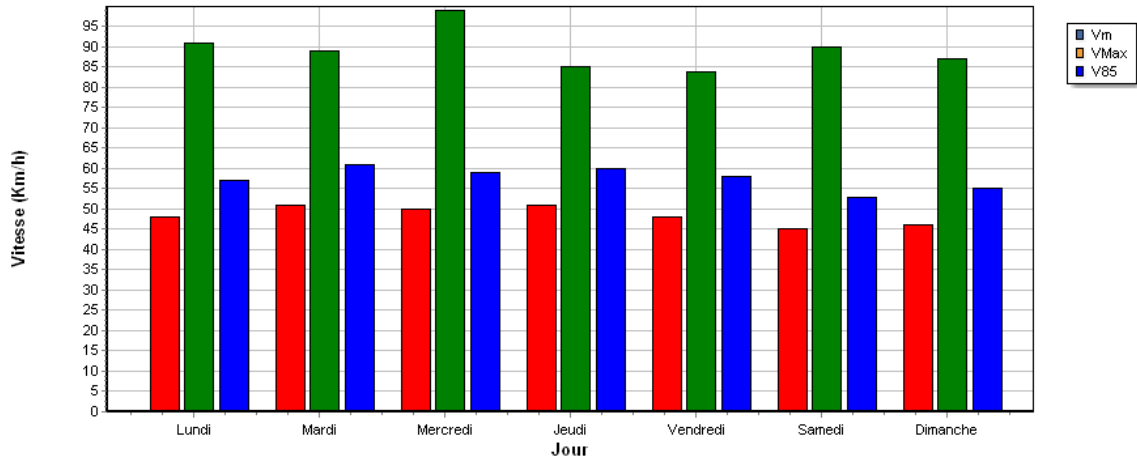

Période : du Mardi 06/06/2023 au Lundi 12/06/2023

Nombre de valeurs mesurées ..... 14198  
 Vitesse moyenne ..... 49 Km/h  
 85% de véhicule roule entre ..... 0 et 58 Km/h  
 Vitesse maximale..... 99 Km/h

Véhicules roulant à une vitesse comprise entre :  
 0 et 254 Km/h

Plage horaire de passage des véhicules :  
 entre 00:00 heure et 23:59 heure

Jours de passage des véhicules :  
 Lundi, Mardi, Mercredi, Jeudi, Vendredi, Samedi, Dimanche

N° de série  Nom de la ville  Nom de la rue  Vitesse autorisée :  Km/h

Vitesse moyenne, maximale et V85

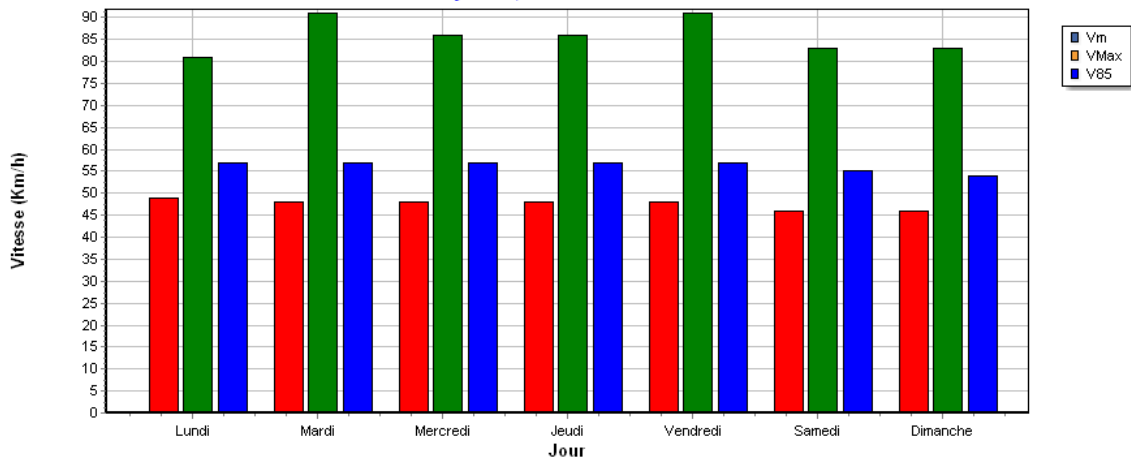

Période : du Mardi 13/06/2023 au Lundi 19/06/2023

Nombre de valeurs mesurées ..... 14275  
 Vitesse moyenne ..... 48 Km/h  
 85% de véhicule roule entre ..... 0 et 57 Km/h  
 Vitesse maximale..... 91 Km/h

Véhicules roulant à une vitesse comprise entre :  
 0 et 254 Km/h

Plage horaire de passage des véhicules :  
 entre 00:00 heure et 23:59 heure

Jours de passage des véhicules :  
 Lundi, Mardi, Mercredi, Jeudi, Vendredi, Samedi, Dimanche

N° de série  Nom de la ville  Nom de la rue  Vitesse autorisée :  Km/h

Vitesse moyenne, maximale et V85

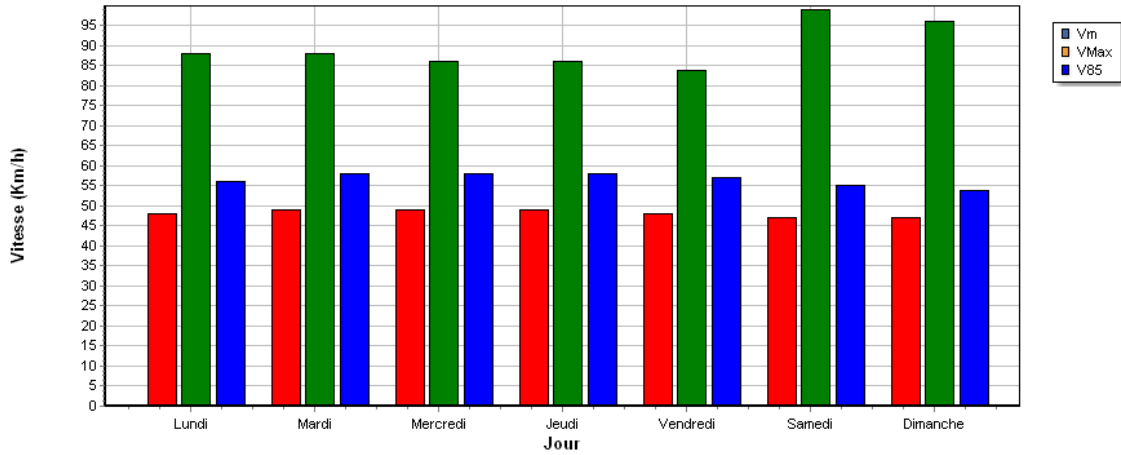

Période : du Mardi 20/06/2023 au Lundi 26/06/2023

Nombre de valeurs mesurées ..... 13987  
 Vitesse moyenne ..... 48 Km/h  
 85% de véhicule roule entre ..... 0 et 57 Km/h  
 Vitesse maximale ..... 99 Km/h

Véhicules roulant à une vitesse comprise entre :  
 0 et 254 Km/h

Plage horaire de passage des véhicules :  
 entre 00:00 heure et 23:59 heure

Jours de passage des véhicules :  
 Lundi, Mardi, Mercredi, Jeudi, Vendredi, Samedi, Dimanche

N° de série  Nom de la ville  Nom de la rue  Vitesse autorisée :  Km/h

Vitesse moyenne, maximale et V85

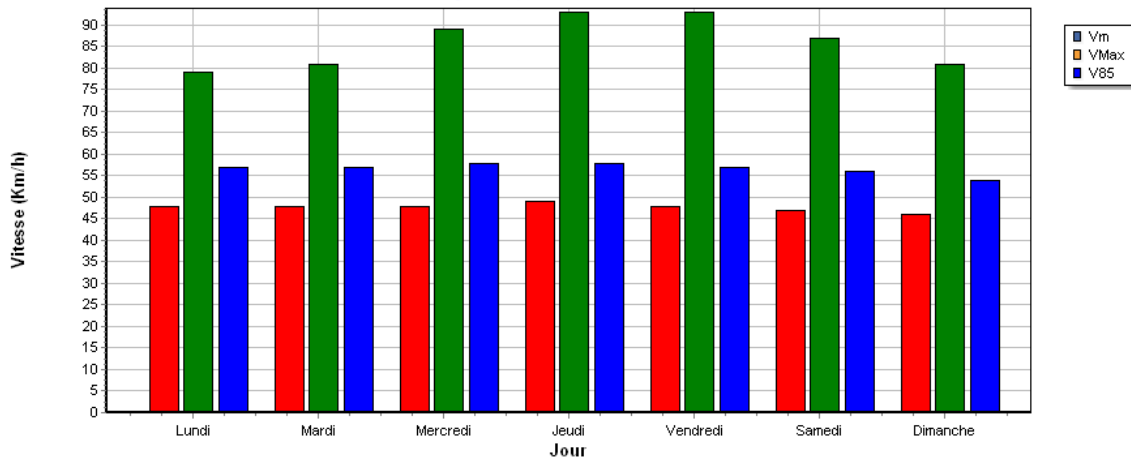

Période : du Mardi 27/06/2023 au Lundi 03/07/2023

Nombre de valeurs mesurées ..... 13505  
 Vitesse moyenne ..... 48 Km/h  
 85% de véhicule roule entre ..... 0 et 57 Km/h  
 Vitesse maximale ..... 93 Km/h

Véhicules roulant à une vitesse comprise entre :  
 0 et 254 Km/h

Plage horaire de passage des véhicules :  
 entre 00:00 heure et 23:59 heure

Jours de passage des véhicules :  
 Lundi, Mardi, Mercredi, Jeudi, Vendredi, Samedi, Dimanche

N° de série  Nom de la ville  Nom de la rue  Vitesse autorisée :  Km/h

### Vitesse moyenne, maximale et V85

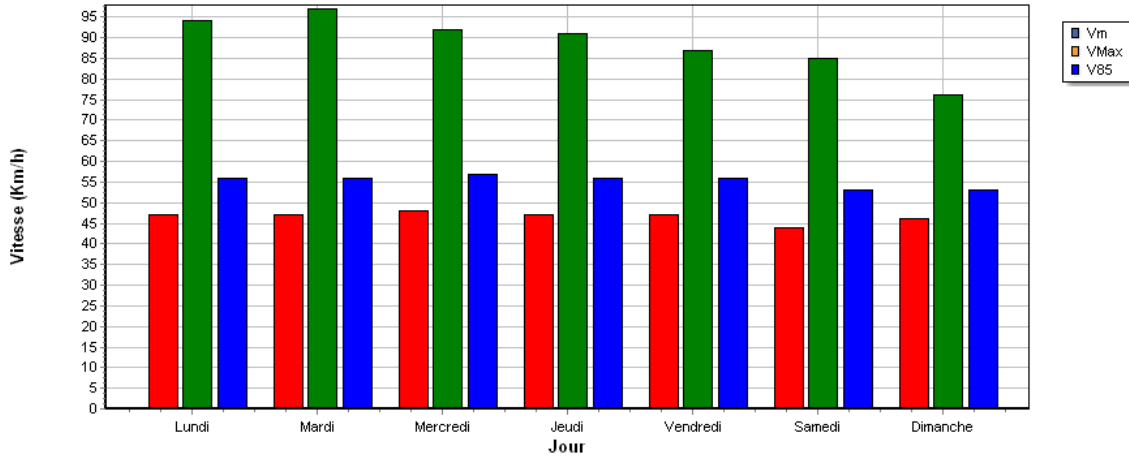

Période : du Mardi 04/07/2023 au Lundi 10/07/2023

Nombre de valeurs mesurées ..... 13732

Vitesse moyenne ..... 47 Km/h

85% de véhicule roule entre ..... 0 et 55 Km/h

Vitesse maximale ..... 97 Km/h

Véhicules roulant à une vitesse comprise entre :  
0 et 254 Km/h

Plage horaire de passage des véhicules :  
entre 00:00 heure et 23:59 heure

Jours de passage des véhicules :  
Lundi, Mardi, Mercredi, Jeudi, Vendredi, Samedi, Dimanche

N° de série  Nom de la ville  Nom de la rue  Vitesse autorisée :  Km/h

### Vitesse moyenne, maximale et V85

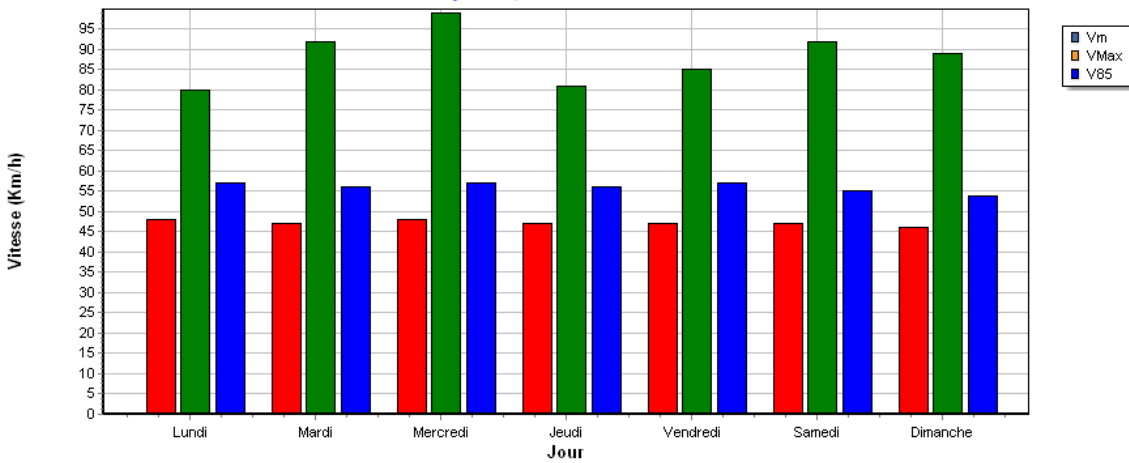

Période : du Mardi 11/07/2023 au Lundi 17/07/2023

Nombre de valeurs mesurées ..... 13407

Vitesse moyenne ..... 47 Km/h

85% de véhicule roule entre ..... 0 et 56 Km/h

Vitesse maximale ..... 99 Km/h

Véhicules roulant à une vitesse comprise entre :  
0 et 254 Km/h

Plage horaire de passage des véhicules :  
entre 00:00 heure et 23:59 heure

Jours de passage des véhicules :  
Lundi, Mardi, Mercredi, Jeudi, Vendredi, Samedi, Dimanche

N° de série  Nom de la ville  Nom de la rue  Vitesse autorisée :  Km/h

### Vitesse moyenne, maximale et V85

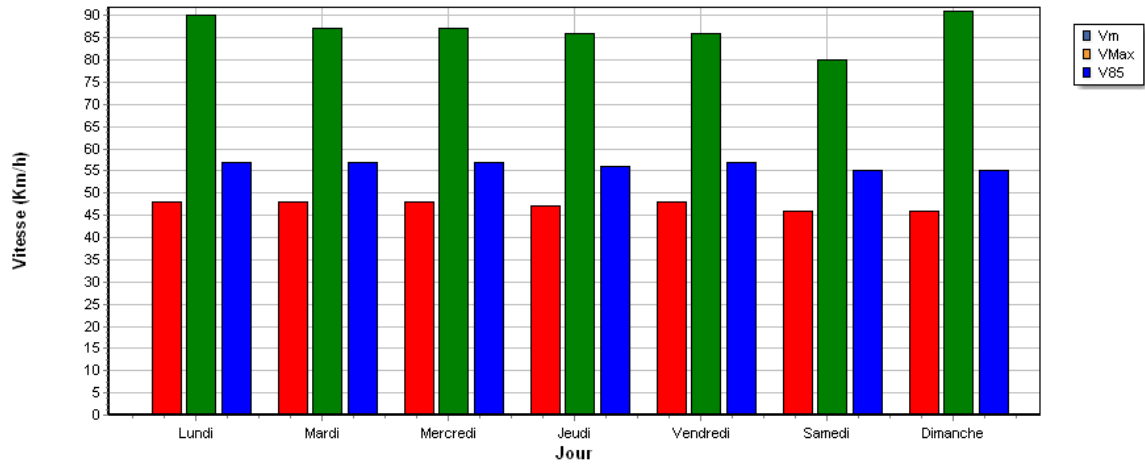

Période : du Mardi 18/07/2023 au Lundi 24/07/2023

Nombre de valeurs mesurées ..... 11869

Vitesse moyenne ..... 47 Km/h

85% de véhicule roule entre ..... 0 et 56 Km/h

Vitesse maximale ..... 91 Km/h

Véhicules roulant à une vitesse comprise entre :  
0 et 254 Km/h

Plage horaire de passage des véhicules :  
entre 00:00 heure et 23:59 heure

Jours de passage des véhicules :

Lundi, Mardi, Mercredi, Jeudi, Vendredi, Samedi, Dimanche

N° de série  Nom de la ville  Nom de la rue  Vitesse autorisée :  Km/h

### Vitesse moyenne, maximale et V85

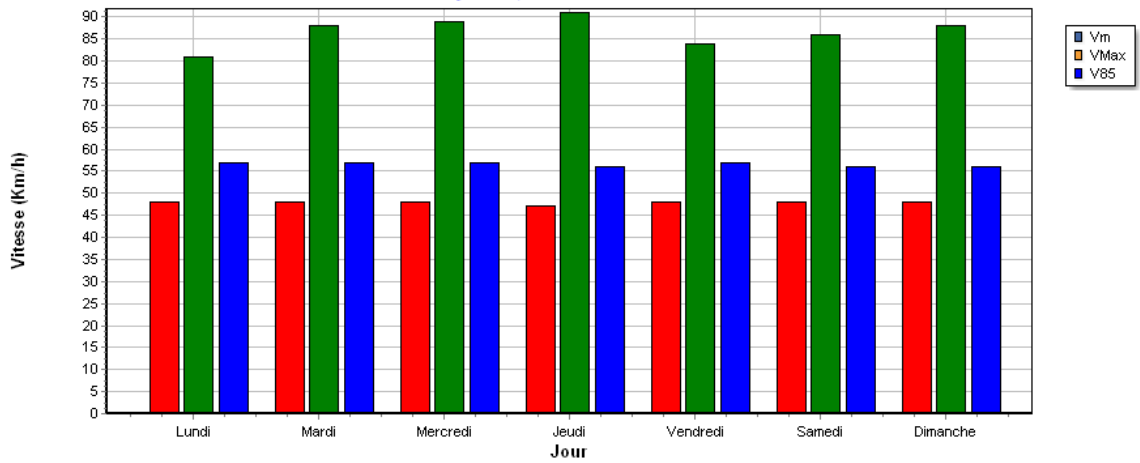

Période : du Mardi 25/07/2023 au Lundi 31/07/2023

Nombre de valeurs mesurées ..... 8212

Vitesse moyenne ..... 48 Km/h

85% de véhicule roule entre ..... 0 et 57 Km/h

Vitesse maximale ..... 91 Km/h

Véhicules roulant à une vitesse comprise entre :  
0 et 254 Km/h

Plage horaire de passage des véhicules :  
entre 00:00 heure et 23:59 heure

Jours de passage des véhicules :

Lundi, Mardi, Mercredi, Jeudi, Vendredi, Samedi, Dimanche