

N° de série Nom de la ville Nom de la rue Vitesse autorisée : Km/h

Nombre de véhicules par plage horaire

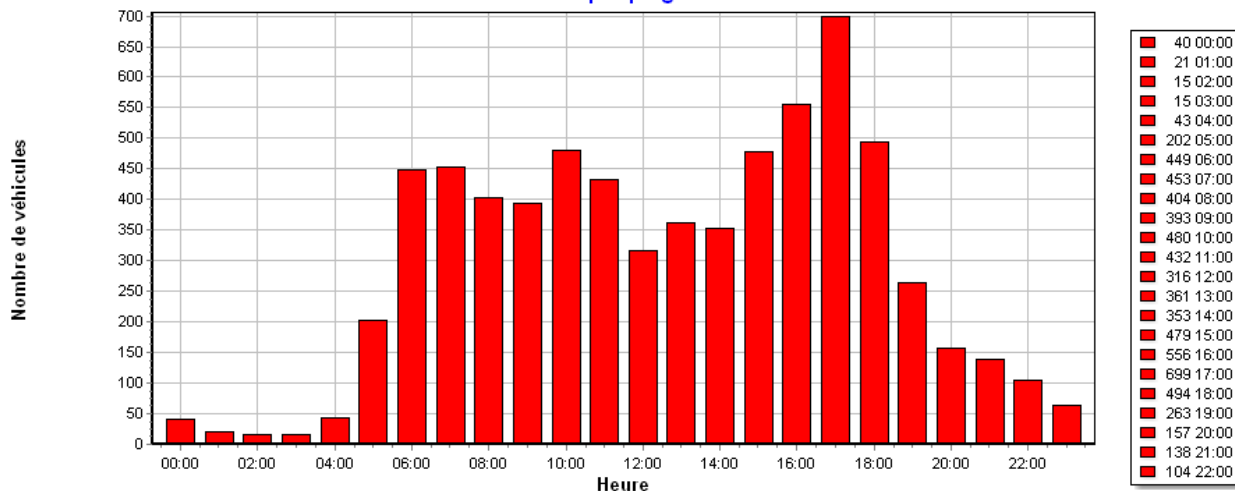

Période : du Mardi 27/09/2022 au Lundi 03/10/2022

Nombre de valeurs mesurées 6930

Vitesse moyenne 42 Km/h

85% de véhicule roule entre 0 et 48 Km/h

Vitesse maximale..... 77 Km/h

Véhicules roulant à une vitesse comprise entre :
0 et 254 Km/h

Plage horaire de passage des véhicules :
entre 00:00 heure et 23:59 heure

Jours de passage des véhicules :

Lundi, Mardi, Mercredi, Jeudi, Vendredi, Samedi, Dimanche

N° de série Nom de la ville Nom de la rue Vitesse autorisée : Km/h

Nombre de véhicules par plage horaire

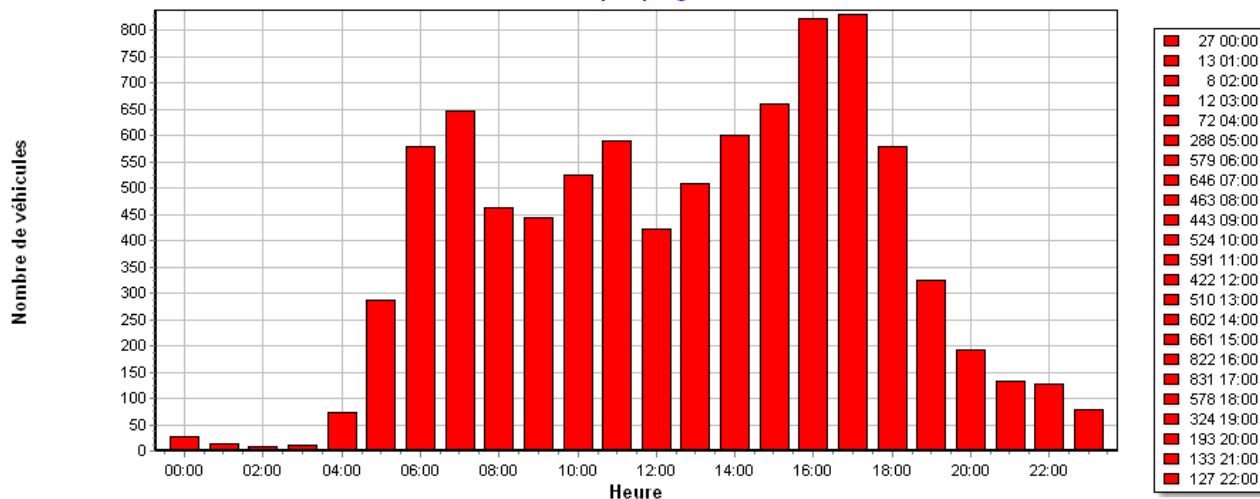

Période : du Mardi 04/10/2022 au Lundi 10/10/2022

Nombre de valeurs mesurées 8947

Vitesse moyenne 42 Km/h

85% de véhicule roule entre 0 et 49 Km/h

Vitesse maximale..... 74 Km/h

Véhicules roulant à une vitesse comprise entre :
0 et 254 Km/h

Plage horaire de passage des véhicules :
entre 00:00 heure et 23:59 heure

Jours de passage des véhicules :

Lundi, Mardi, Mercredi, Jeudi, Vendredi, Samedi, Dimanche

N° de série Nom de la ville Nom de la rue Vitesse autorisée : Km/h

Nombre de véhicules par plage horaire

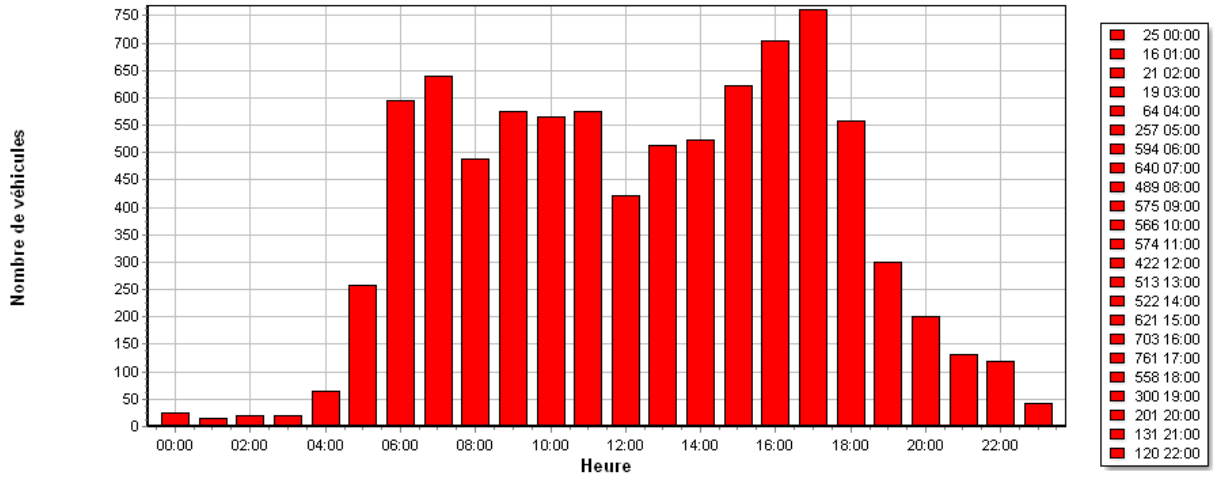

Période : du Mardi 11/10/2022 au Lundi 17/10/2022

Nombre de valeurs mesurées 8734
 Vitesse moyenne 42 Km/h
 85% de véhicule roule entre 0 et 49 Km/h
 Vitesse maximale..... 81 Km/h

Véhicules roulant à une vitesse comprise entre :
 0 et 254 Km/h

Plage horaire de passage des véhicules :
 entre 00:00 heure et 23:59 heure

Jours de passage des véhicules :
 Lundi, Mardi, Mercredi, Jeudi, Vendredi, Samedi, Dimanche

N° de série Nom de la ville Nom de la rue Vitesse autorisée : Km/h

Nombre de véhicules par plage horaire

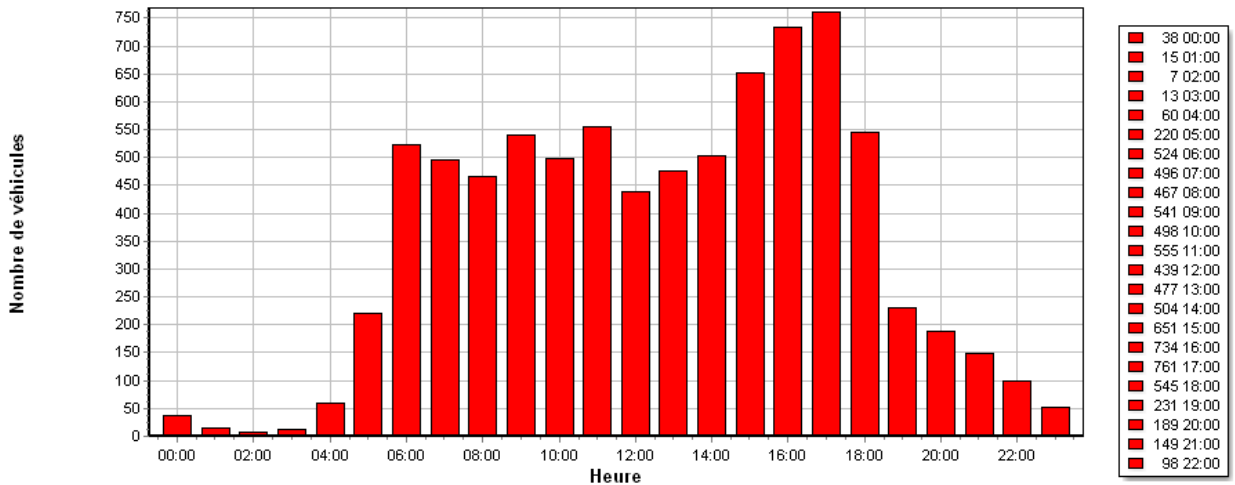

Période : du Mardi 18/10/2022 au Lundi 24/10/2022

Nombre de valeurs mesurées 8263
 Vitesse moyenne 42 Km/h
 85% de véhicule roule entre 0 et 49 Km/h
 Vitesse maximale..... 87 Km/h

Véhicules roulant à une vitesse comprise entre :
 0 et 254 Km/h

Plage horaire de passage des véhicules :
 entre 00:00 heure et 23:59 heure

Jours de passage des véhicules :
 Lundi, Mardi, Mercredi, Jeudi, Vendredi, Samedi, Dimanche

N° de série Nom de la ville Nom de la rue Vitesse autorisée : Km/h

Analyse hebdomadaire du nombre de véhicules

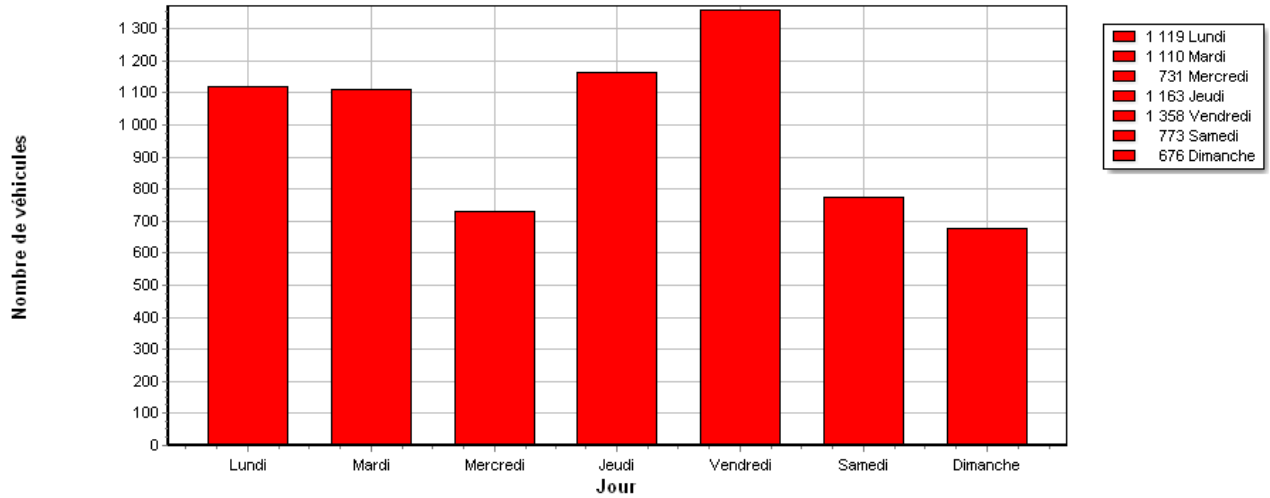

Période : du Mardi 27/09/2022 au Lundi 03/10/2022		Véhicules roulant à une vitesse comprise entre :
Nombre de valeurs mesurées	6930	0 et 254 Km/h
Vitesse moyenne	42 Km/h	Plage horaire de passage des véhicules :
85% de véhicule roule entre	0 et 48 Km/h	entre 00:00 heure et 23:59 heure
Vitesse maximale.....	77 Km/h	Jours de passage des véhicules :
		Lundi, Mardi, Mercredi, Jeudi, Vendredi, Samedi, Dimanche

N° de série Nom de la ville Nom de la rue Vitesse autorisée : Km/h

Analyse hebdomadaire du nombre de véhicules

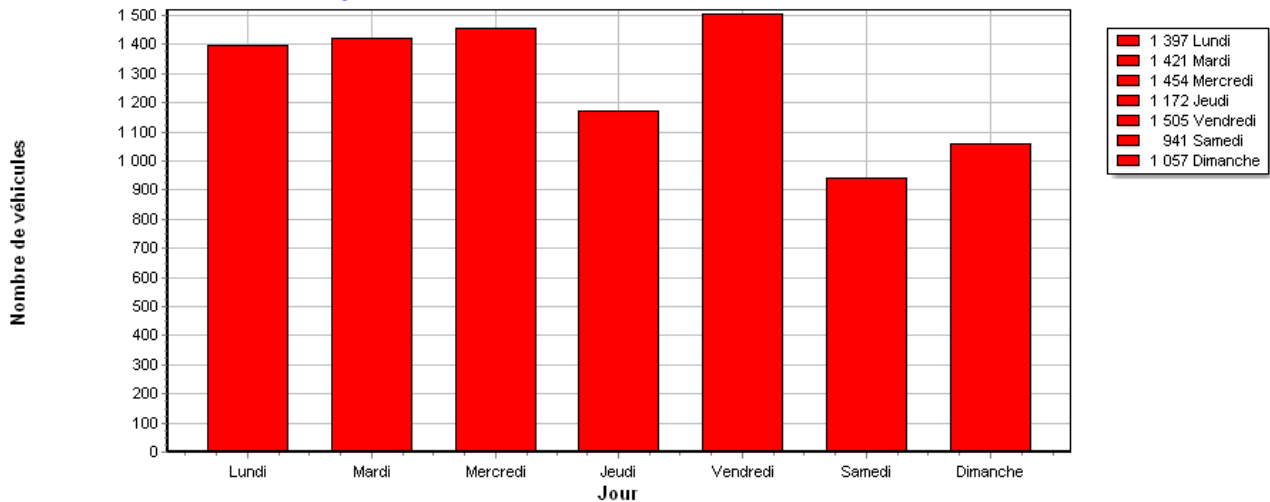

Période : du Mardi 04/10/2022 au Lundi 10/10/2022		Véhicules roulant à une vitesse comprise entre :
Nombre de valeurs mesurées	8947	0 et 254 Km/h
Vitesse moyenne	42 Km/h	Plage horaire de passage des véhicules :
85% de véhicule roule entre	0 et 49 Km/h	entre 00:00 heure et 23:59 heure
Vitesse maximale.....	74 Km/h	Jours de passage des véhicules :
		Lundi, Mardi, Mercredi, Jeudi, Vendredi, Samedi, Dimanche

N° de série Nom de la ville Nom de la rue Vitesse autorisée : Km/h

Analyse hebdomadaire du nombre de véhicules

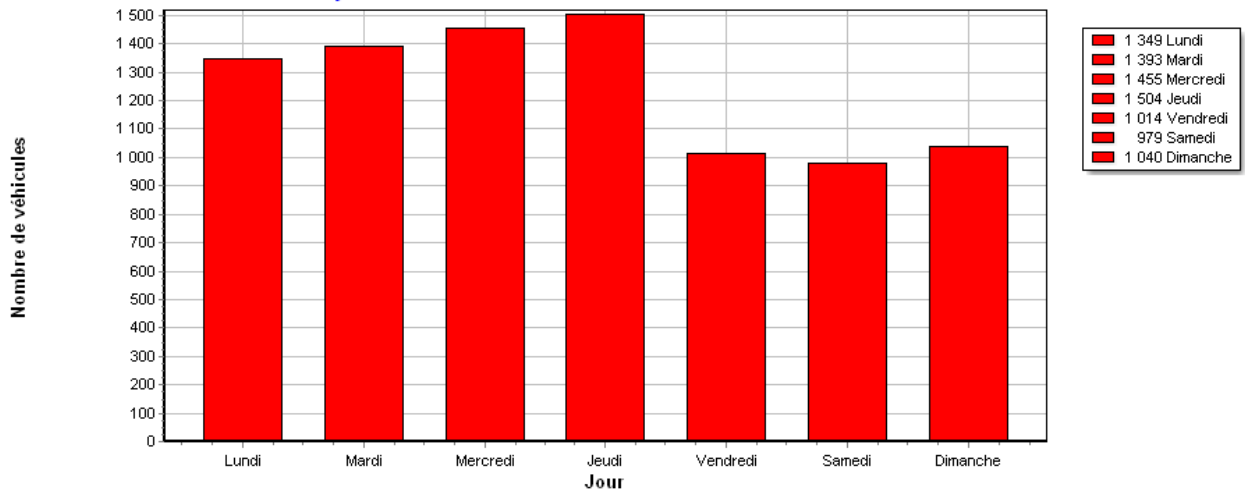

Période : du Mardi 11/10/2022 au Lundi 17/10/2022

Nombre de valeurs mesurées 8734

Vitesse moyenne 42 Km/h

85% de véhicule roule entre 0 et 49 Km/h

Vitesse maximale..... 81 Km/h

Véhicules roulant à une vitesse comprise entre :
0 et 254 Km/h

Plage horaire de passage des véhicules :
entre 00:00 heure et 23:59 heure

Jours de passage des véhicules :

Lundi, Mardi, Mercredi, Jeudi, Vendredi, Samedi, Dimanche

N° de série Nom de la ville Nom de la rue Vitesse autorisée : Km/h

Analyse hebdomadaire du nombre de véhicules

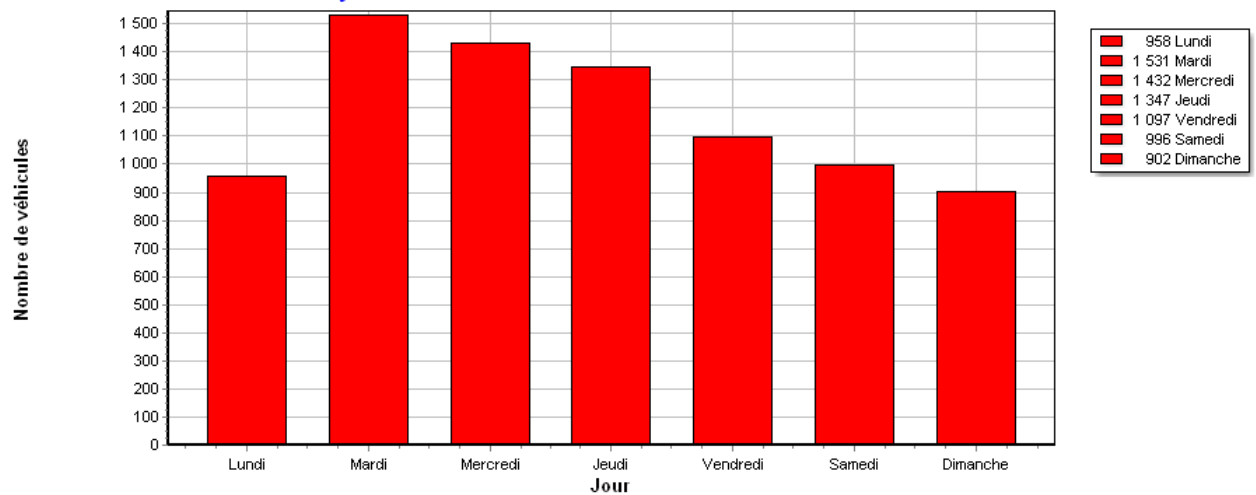

Période : du Mardi 18/10/2022 au Lundi 24/10/2022

Nombre de valeurs mesurées 8263

Vitesse moyenne 42 Km/h

85% de véhicule roule entre 0 et 49 Km/h

Vitesse maximale..... 87 Km/h

Véhicules roulant à une vitesse comprise entre :
0 et 254 Km/h

Plage horaire de passage des véhicules :
entre 00:00 heure et 23:59 heure

Jours de passage des véhicules :

Lundi, Mardi, Mercredi, Jeudi, Vendredi, Samedi, Dimanche

N° de série Nom de la ville Nom de la rue Vitesse autorisée : Km/h

Nombre de véhicules par plage de vitesse

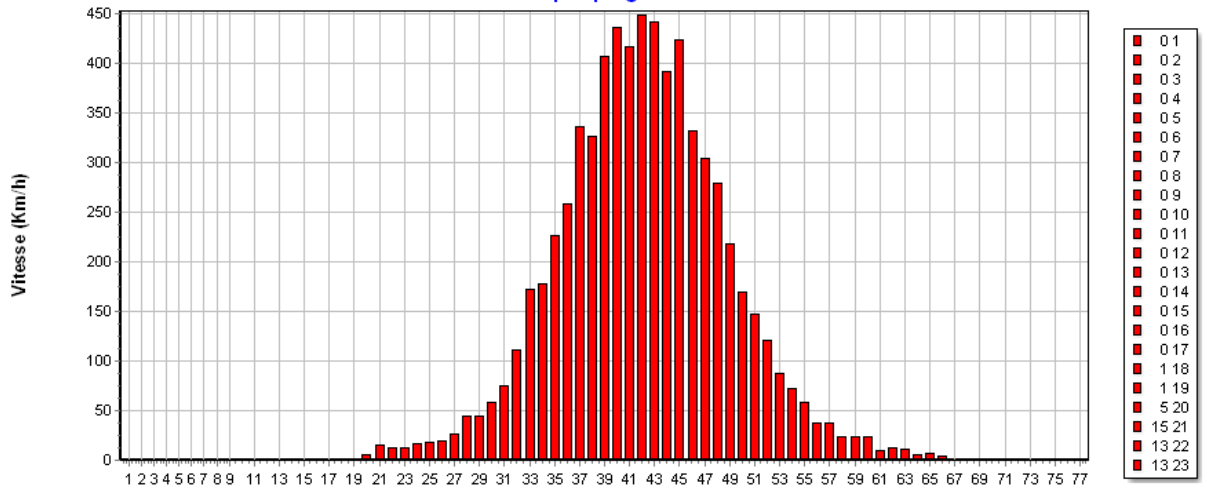

Période : du Mardi 27/09/2022 au Lundi 03/10/2022

Nombre de valeurs mesurées 6930
 Vitesse moyenne 42 Km/h
 85% de véhicule roule entre 0 et 48 Km/h
 Vitesse maximale..... 77 Km/h

Véhicules roulant à une vitesse comprise entre :
 0 et 254 Km/h

Plage horaire de passage des véhicules :
 entre 00:00 heure et 23:59 heure

Jours de passage des véhicules :

Lundi, Mardi, Mercredi, Jeudi, Vendredi, Samedi, Dimanche

N° de série Nom de la ville Nom de la rue Vitesse autorisée : Km/h

Nombre de véhicules par plage de vitesse

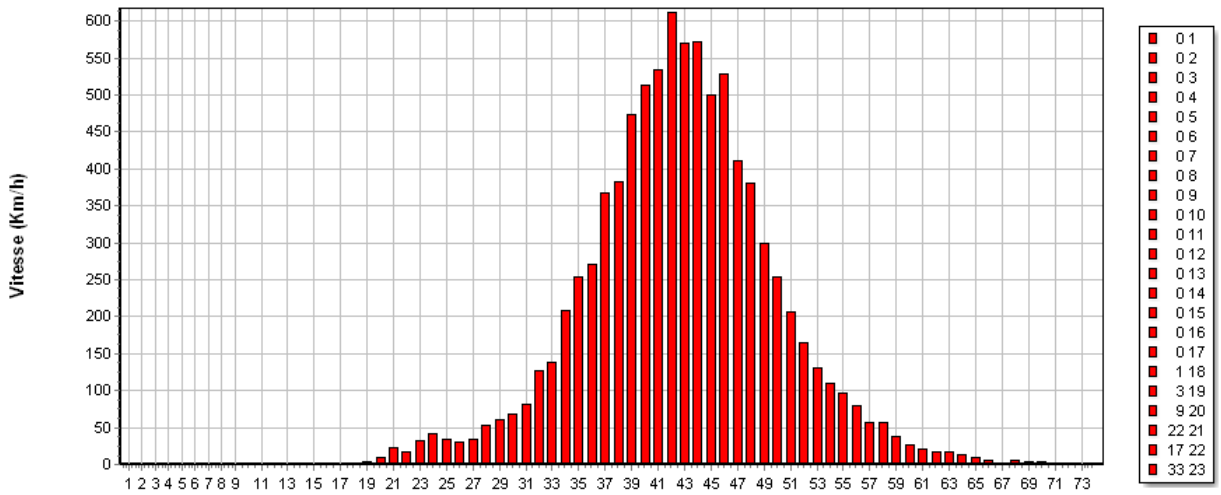

Période : du Mardi 04/10/2022 au Lundi 10/10/2022

Nombre de valeurs mesurées 8947
 Vitesse moyenne 42 Km/h
 85% de véhicule roule entre 0 et 49 Km/h
 Vitesse maximale..... 74 Km/h

Véhicules roulant à une vitesse comprise entre :
 0 et 254 Km/h

Plage horaire de passage des véhicules :
 entre 00:00 heure et 23:59 heure

Jours de passage des véhicules :

Lundi, Mardi, Mercredi, Jeudi, Vendredi, Samedi, Dimanche

N° de série Nom de la ville Nom de la rue Vitesse autorisée : Km/h

Nombre de véhicules par plage de vitesse

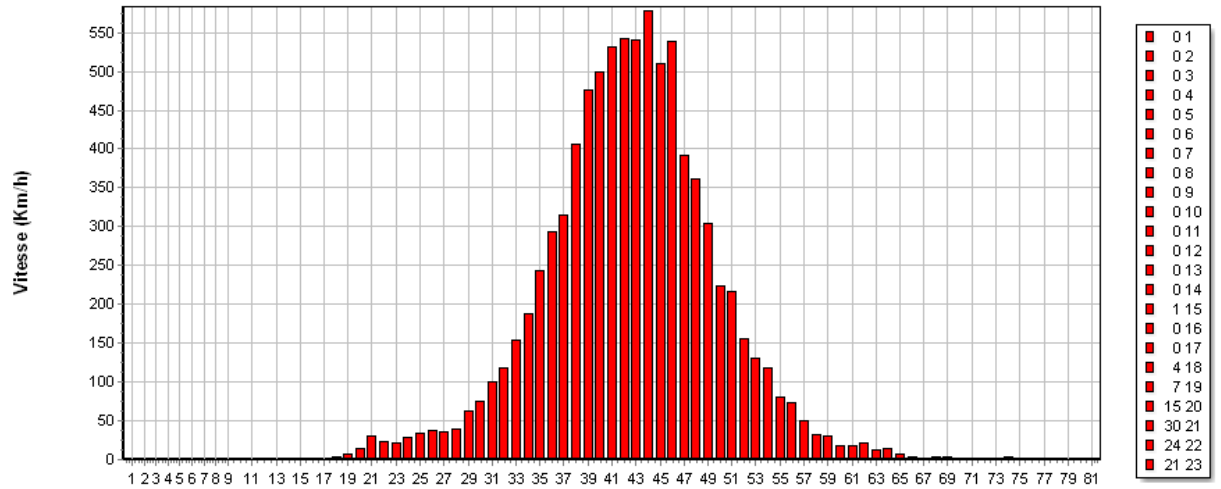

Période : du Mardi 11/10/2022 au Lundi 17/10/2022	Véhicules roulant à une vitesse comprise entre : 0 et 254 Km/h
Nombre de valeurs mesurées 8734	Plage horaire de passage des véhicules : entre 00:00 heure et 23:59 heure
Vitesse moyenne 42 Km/h	Jours de passage des véhicules : Lundi, Mardi, Mercredi, Jeudi, Vendredi, Samedi, Dimanche
85% de véhicule roule entre 0 et 49 Km/h	
Vitesse maximale..... 81 Km/h	

N° de série Nom de la ville Nom de la rue Vitesse autorisée : Km/h

Nombre de véhicules par plage de vitesse

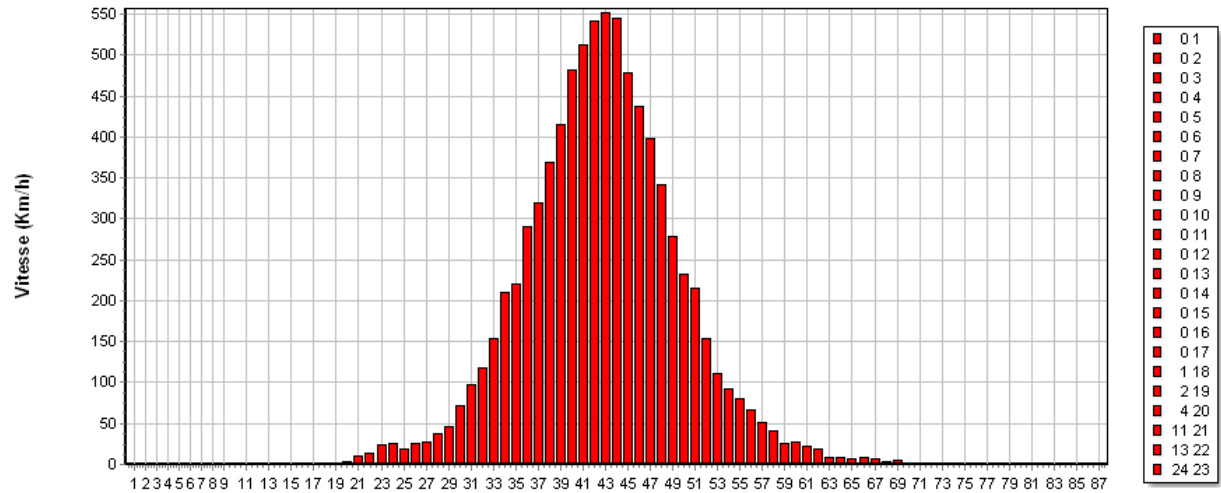

Période : du Mardi 18/10/2022 au Lundi 24/10/2022	Véhicules roulant à une vitesse comprise entre : 0 et 254 Km/h
Nombre de valeurs mesurées 8263	Plage horaire de passage des véhicules : entre 00:00 heure et 23:59 heure
Vitesse moyenne 42 Km/h	Jours de passage des véhicules : Lundi, Mardi, Mercredi, Jeudi, Vendredi, Samedi, Dimanche
85% de véhicule roule entre 0 et 49 Km/h	
Vitesse maximale..... 87 Km/h	

N° de série Nom de la ville Nom de la rue Vitesse autorisée : Km/h

Vitesse moyenne, maximale et V85

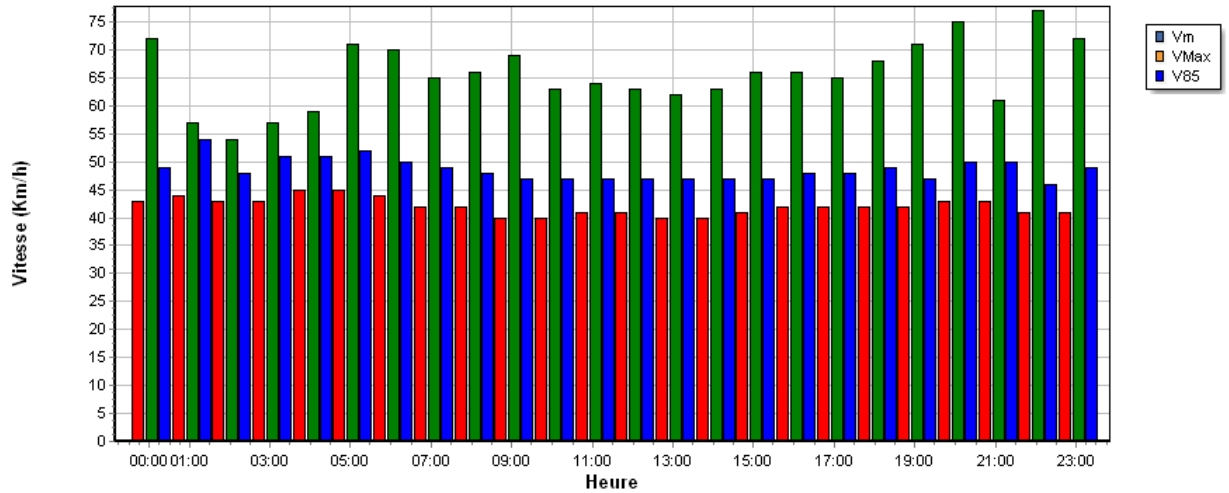

Période : du Mardi 27/09/2022 au Lundi 03/10/2022		Véhicules roulant à une vitesse comprise entre : 0 et 254 Km/h	
Nombre de valeurs mesurées	6930	Plage horaire de passage des véhicules : entre 00:00 heure et 23:59 heure	
Vitesse moyenne	42 Km/h	Jours de passage des véhicules : Lundi, Mardi, Mercredi, Jeudi, Vendredi, Samedi, Dimanche	
85% de véhicule route entre	0 et 48 Km/h		
Vitesse maximale.....	77 Km/h		

N° de série Nom de la ville Nom de la rue Vitesse autorisée : Km/h

Vitesse moyenne, maximale et V85

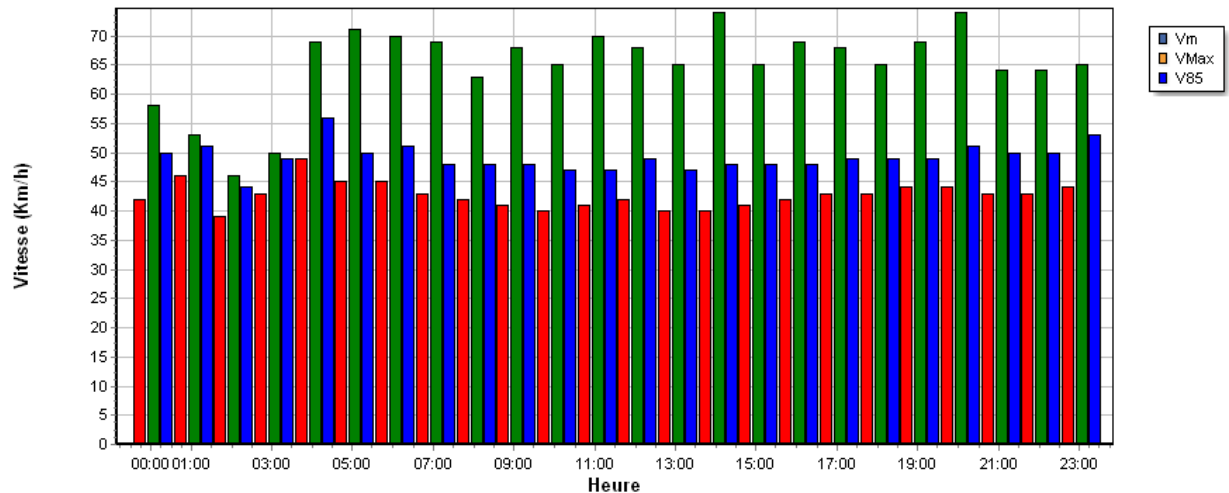

Période : du Mardi 04/10/2022 au Lundi 10/10/2022		Véhicules roulant à une vitesse comprise entre : 0 et 254 Km/h	
Nombre de valeurs mesurées	8947	Plage horaire de passage des véhicules : entre 00:00 heure et 23:59 heure	
Vitesse moyenne	42 Km/h	Jours de passage des véhicules : Lundi, Mardi, Mercredi, Jeudi, Vendredi, Samedi, Dimanche	
85% de véhicule route entre	0 et 49 Km/h		
Vitesse maximale.....	74 Km/h		

N° de série Nom de la ville Nom de la rue Vitesse autorisée : Km/h

Vitesse moyenne, maximale et V85

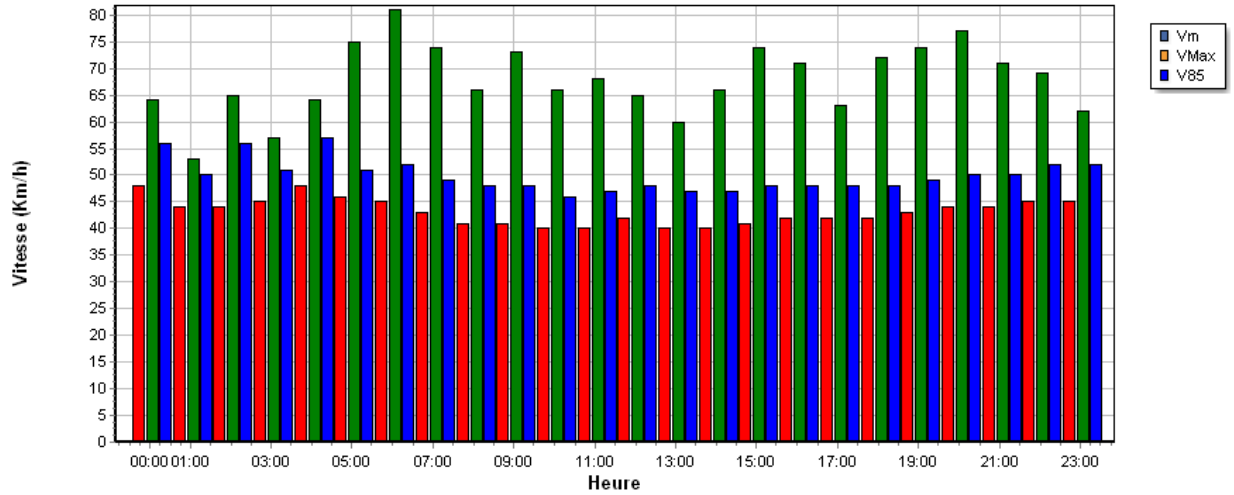

Période : du Mardi 11/10/2022 au Lundi 17/10/2022		Véhicules roulant à une vitesse comprise entre : 0 et 254 Km/h	
Nombre de valeurs mesurées	8734	Plage horaire de passage des véhicules : entre 00:00 heure et 23:59 heure	
Vitesse moyenne	42 Km/h	Jours de passage des véhicules : Lundi, Mardi, Mercredi, Jeudi, Vendredi, Samedi, Dimanche	
85% de véhicule roule entre	0 et 49 Km/h		
Vitesse maximale	81 Km/h		

N° de série Nom de la ville Nom de la rue Vitesse autorisée : Km/h

Vitesse moyenne, maximale et V85

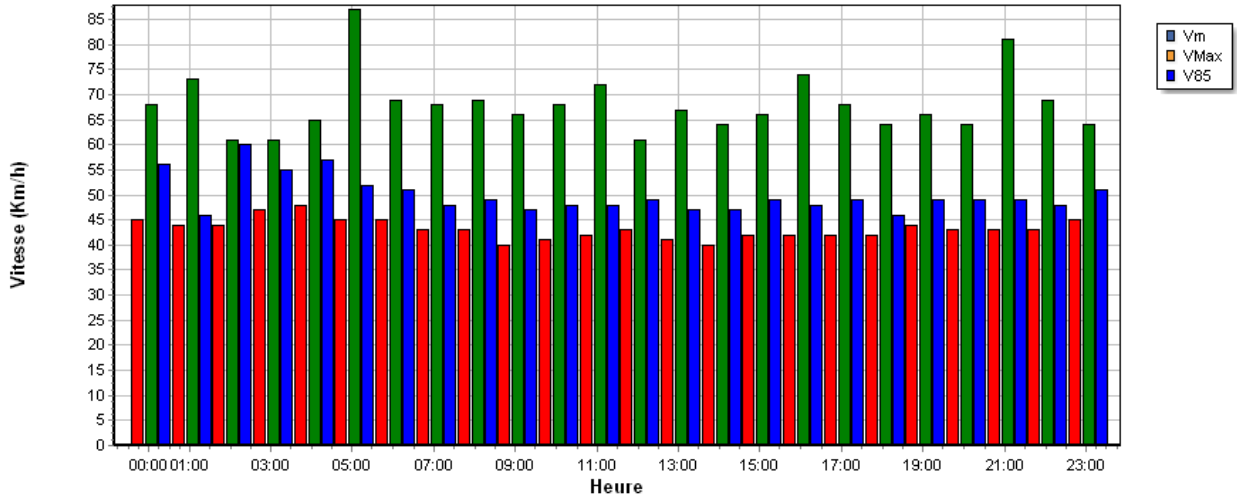

Période : du Mardi 18/10/2022 au Lundi 24/10/2022		Véhicules roulant à une vitesse comprise entre : 0 et 254 Km/h	
Nombre de valeurs mesurées	8263	Plage horaire de passage des véhicules : entre 00:00 heure et 23:59 heure	
Vitesse moyenne	42 Km/h	Jours de passage des véhicules : Lundi, Mardi, Mercredi, Jeudi, Vendredi, Samedi, Dimanche	
85% de véhicule roule entre	0 et 49 Km/h		
Vitesse maximale	87 Km/h		

N° de série Nom de la ville Nom de la rue Vitesse autorisée : Km/h

Vitesse moyenne, maximale et V85

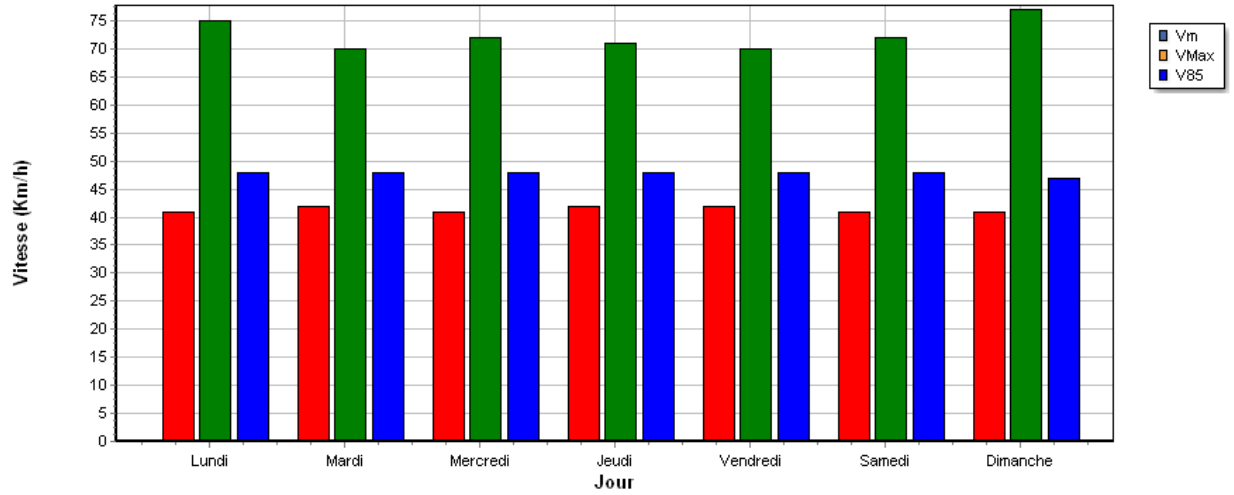

Période : du Mardi 27/09/2022 au Lundi 03/10/2022

Nombre de valeurs mesurées 6930

Vitesse moyenne 42 Km/h

85% de véhicule roule entre 0 et 48 Km/h

Vitesse maximale..... 77 Km/h

Véhicules roulant à une vitesse comprise entre :
0 et 254 Km/h

Plage horaire de passage des véhicules :
entre 00:00 heure et 23:59 heure

Jours de passage des véhicules :

Lundi, Mardi, Mercredi, Jeudi, Vendredi, Samedi, Dimanche

N° de série Nom de la ville Nom de la rue Vitesse autorisée : Km/h

Vitesse moyenne, maximale et V85

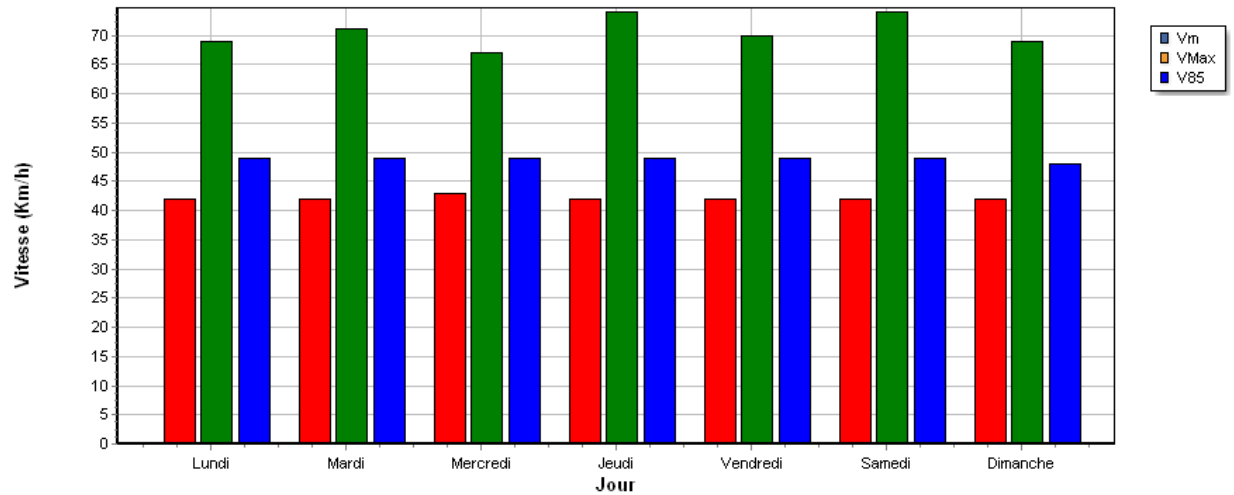

Période : du Mardi 04/10/2022 au Lundi 10/10/2022

Nombre de valeurs mesurées 8947

Vitesse moyenne 42 Km/h

85% de véhicule roule entre 0 et 49 Km/h

Vitesse maximale..... 74 Km/h

Véhicules roulant à une vitesse comprise entre :
0 et 254 Km/h

Plage horaire de passage des véhicules :
entre 00:00 heure et 23:59 heure

Jours de passage des véhicules :

Lundi, Mardi, Mercredi, Jeudi, Vendredi, Samedi, Dimanche

N° de série Nom de la ville Nom de la rue Vitesse autorisée : Km/h

Vitesse moyenne, maximale et V85

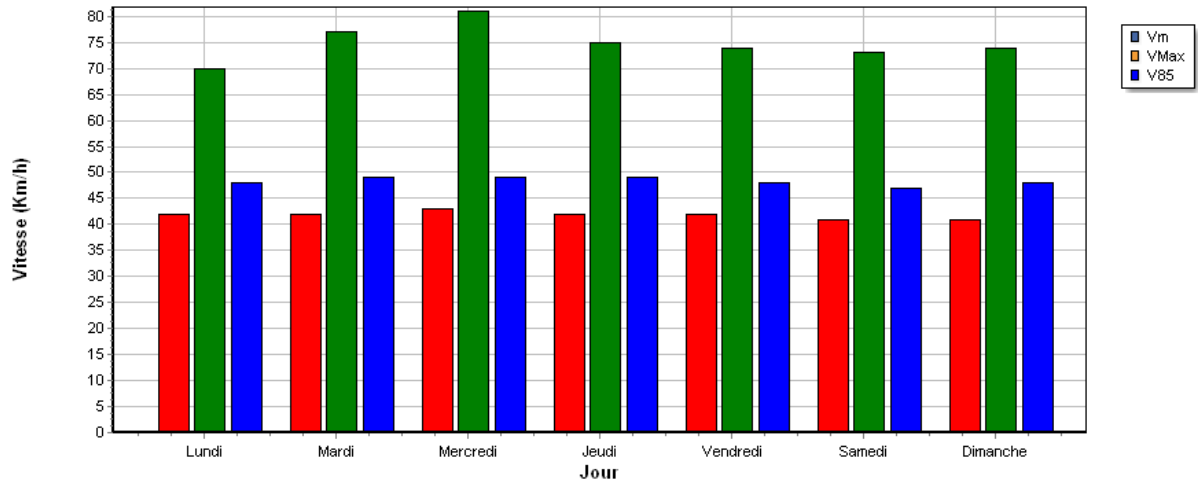

Période : du Mardi 11/10/2022 au Lundi 17/10/2022

Nombre de valeurs mesurées 8734

Vitesse moyenne 42 Km/h

85% de véhicule roule entre 0 et 49 Km/h

Vitesse maximale..... 81 Km/h

Véhicules roulant à une vitesse comprise entre :
0 et 254 Km/h

Plage horaire de passage des véhicules :
entre 00:00 heure et 23:59 heure

Jours de passage des véhicules :

Lundi, Mardi, Mercredi, Jeudi, Vendredi, Samedi, Dimanche

N° de série Nom de la ville Nom de la rue Vitesse autorisée : Km/h

Vitesse moyenne, maximale et V85

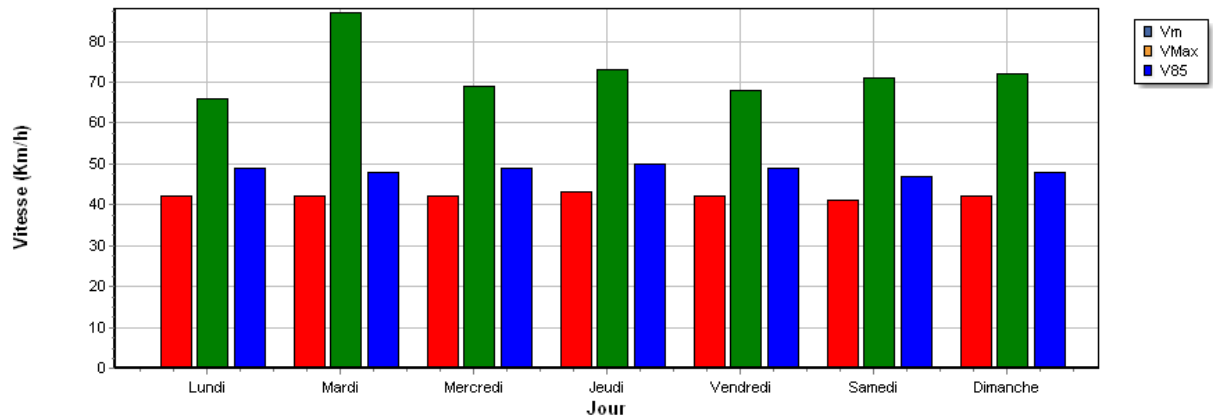

Statistiques

Période : du Mardi 18/10/2022 au Lundi 24/10/2022

Nombre de valeurs mesurées 8263

Vitesse moyenne 42 Km/h

85% de véhicule roule entre 0 et 49 Km/h

Vitesse maximale..... 87 Km/h

Filtres appliqués sur le diagramme

Véhicules roulant à une vitesse comprise entre :
0 et 254 Km/h

Plage horaire de passage des véhicules :
entre 00:00 heure et 23:59 heure

Jours de passage des véhicules :

Lundi, Mardi, Mercredi, Jeudi, Vendredi, Samedi, Dimanche

Commentaires